Judith Dada

EUROPA MACHT SICH ERPRESSBAR UND SETZT WOHLSTAND, SICHERHEIT UND POLITISCHE BEDEUTUNG AUFS SPIEL, WENN ES DIE KI-REVOLUTION VERPASST.

#EuropasRisiko



Online Gallery
www.sharenotes.de/ki-summit26

SHARE NOTES.de

Handelsblatt

Judith Dada



Online Gallery
www.sharenotes.de/ki-summit26
SHARE NOTES.de
Handelsblatt

Judith Dada



INDUSTRIAL AI statt AGENT-WASHING

Online Gallery
www.sharenotes.de/ki-summit26

SHARE NOTES.de

Handelsblatt

Judith Dada

ZUGANG ZU KI IST DER STROM DES NEUEN ZEITALTERS:



ohne ihn wird EUROPA ZURÜCKFALEN.

#KIAlsStrom

Online Gallery
www.sharenotes.de/ki-summit26

SHARE NOTES.de

Handelsblatt

Judith Dada

EINLEITUNG

Judith Dada warnt vor den Folgen, wenn Europa die KI-Revolution verpasst. In ihrem Vortrag betont sie, dass KI zum bestimmenden Faktor für Wirtschaft, Wohlstand und politische Macht wird. Ihr Szenario „Europe 2031“ soll Europa wachrütteln und die Dringlichkeit des Handelns verdeutlichen.

KERNBOTSCHAFTEN

- KI wird den Handel und alle technologischen Fortschritte dominieren
- Exponentielles Wachstum von KI wird von Europa unterschätzt
- Rechenzentren sind das Stromnetz des KI-Zeitalters
- 80 Prozent der Wertschöpfung entstehen durch effiziente KI-Nutzung
- Europa braucht jetzt eine drastische politische Agenda für KI

FAZIT

Europa steht vor der Wahl: Entweder es handelt jetzt und sichert sich seine Zukunft, oder es verliert an Einfluss, Wohlstand und Souveränität. Die Zeit zum Zögern ist vorbei.

Online Gallery
www.sharenotes.de/ki-summit26
SHARE NOTES.de
Handelsblatt

Dr. Marlitt Jönsson, Prof. Dr. Matthias Nießner, Dr. Leonie Neuhäuser, Dr. Günter Reuscher

WORLD MODELS

SIND DER SCHLÜSSEL:

SIE ERMÖGLICHEN KI, PHYSIKALISCHE GESETZE UND UMGEBUNGEN ZU VERSTEHEN UND ZU SIMULIEREN.

#WorldModels

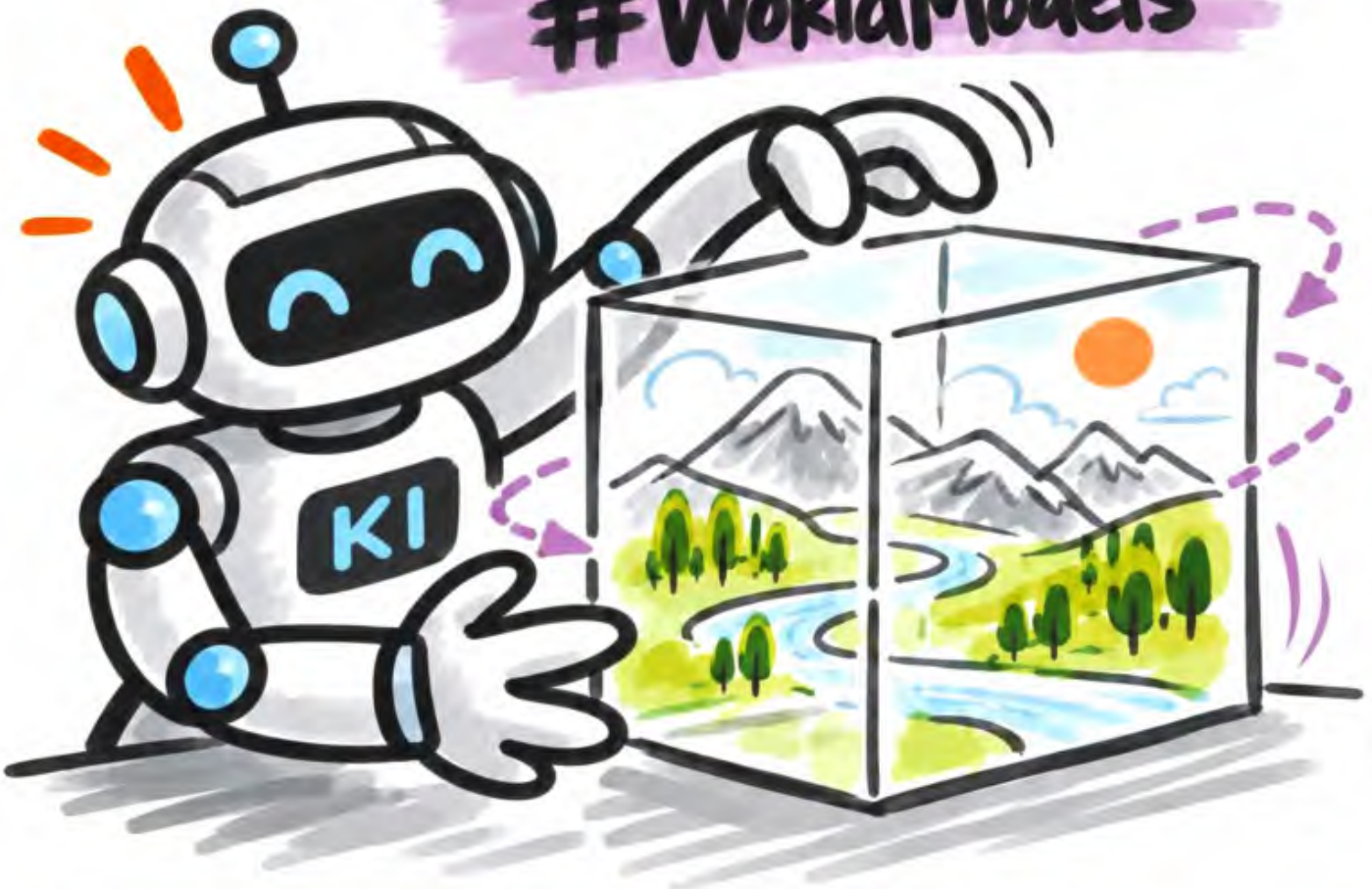

Online Gallery
www.sharenotes.de/ki-summit26
SHARE NOTES.de
Handelsblatt

Dr. Marlitt Jönsson, Prof. Dr. Matthias Nießner, Dr. Leonie Neuhäuser, Dr. Günter Reuscher

FORSCHUNG ohne PRAXISBEZUG bleibt THEORIE:



BALANCE zwischen PRODUKTWUNSCH und GRUNDLAGENFORSCHUNG finden!

Online Gallery
www.sharenotes.de/ki-summit26
SHARE NOTES.de
Handelsblatt

Dr. Marlitt Jönsson, Prof. Dr. Matthias Nießner, Dr. Leonie Neuhäuser, Dr. Günter Reuscher

FORSCHUNG und PRAXIS müssen HAND in HAND GEHEN:

von der IDEE über ENGINEERING bis zum PRODUKT.



#ForschungInPraxis

Online Gallery
www.sharenotes.de/ki-summit26

SHARE NOTES.de

Handelsblatt

Dr. Marlitt Jönsson, Prof. Dr. Matthias Nießner, Dr. Leonie Neuhäuser, Dr. Günter Reuscher

Was für MENSCHEN selbstverständlich ist, ist für eine ROBOTER

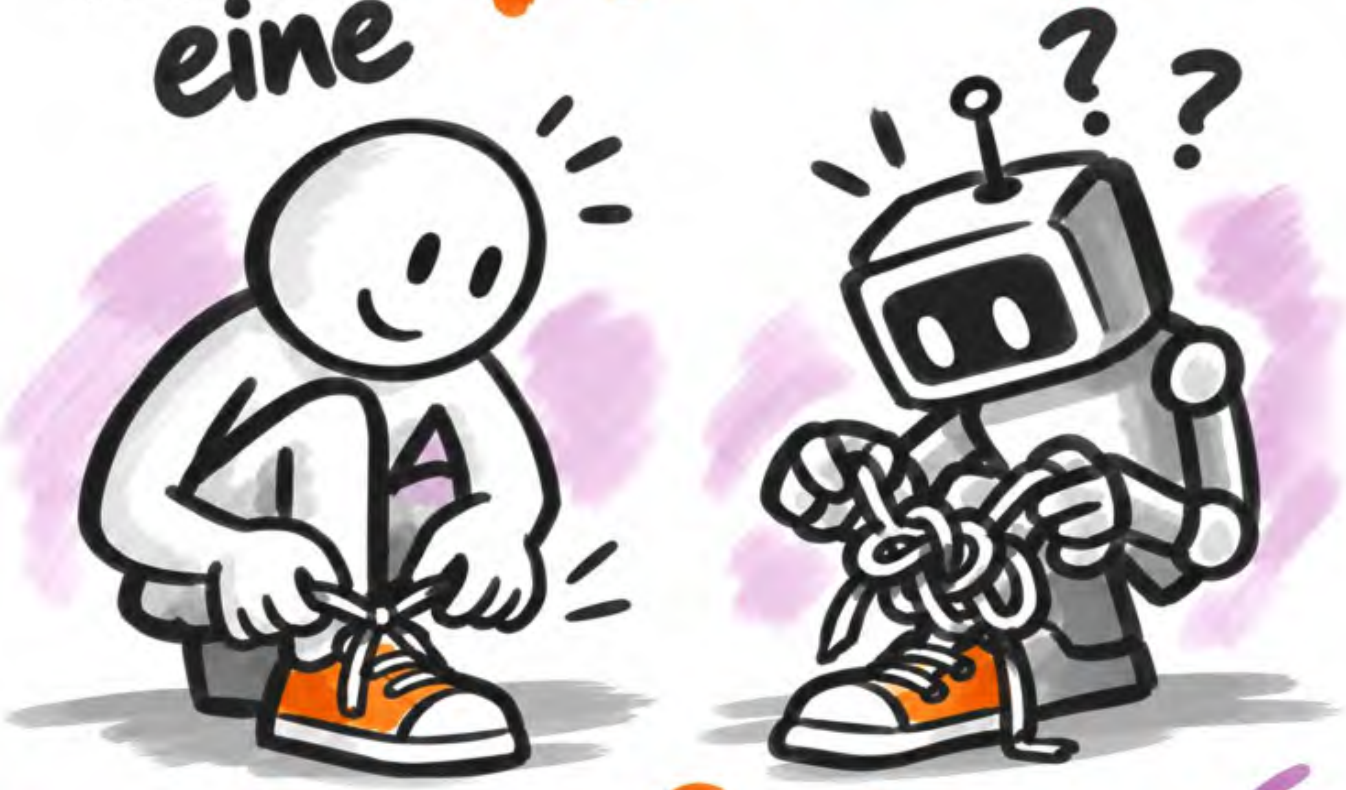

#HERAUSFORDERUNG

Online Gallery
www.sharenotes.de/ki-summit26
SHARE NOTES.de
Handelsblatt

Marlitt Jönsson

EINLEITUNG

Der Vortrag beleuchtet den Transfer von KI-Forschung und Future Labs in die Praxis. Im Fokus stehen Reifegrade, Herausforderungen und Lösungsansätze für die unternehmensweite Implementierung von KI-Technologien, insbesondere für den Mittelstand und etablierte Unternehmen.

KERNBOTSCHAFTEN

- KI muss mit Domänenwissen und Praxisanforderungen kombiniert werden
- Schnelle Umsetzung erfordert agile Zusammenarbeit von Forschung und Unternehmen
- Datenhoheit und lokale Nutzung sind für Nachhaltigkeit entscheidend
- Mittelständler setzen KI oft schneller um als Großunternehmen
- World Models und virtuelle Simulationen revolutionieren Produktion und Design

FAZIT

Der Schlüssel zum Erfolg liegt in der engen Verzahnung von Forschung, Entwicklung und Praxis. KI-Lösungen müssen bedarfsgerecht, datensouverän und schnell umsetzbar sein, um echten Mehrwert zu schaffen.

Jan Damm, Dr. Tina Klüwer, Dr. Fabian Mehring

EUROPA KANN DIE NÄCHSTE KI-WELLE BAUEN, WENN ES SEINE STÄRKEN NUTZT:

STARKE FORSCHUNG, INDUSTRIE UND START-UP-SYSTEME IN EINER VERLÄSSLICHEN DEMOKRATIE.

#EUROPASCHANCE



Online Gallery
www.sharenotes.de/ki-summit26

SHARE NOTES.de

Handelsblatt

Jan Damm, Dr. Tina Klüwer, Dr. Fabian Mehring

Drei Hebel für Europas KI-Erfolg:

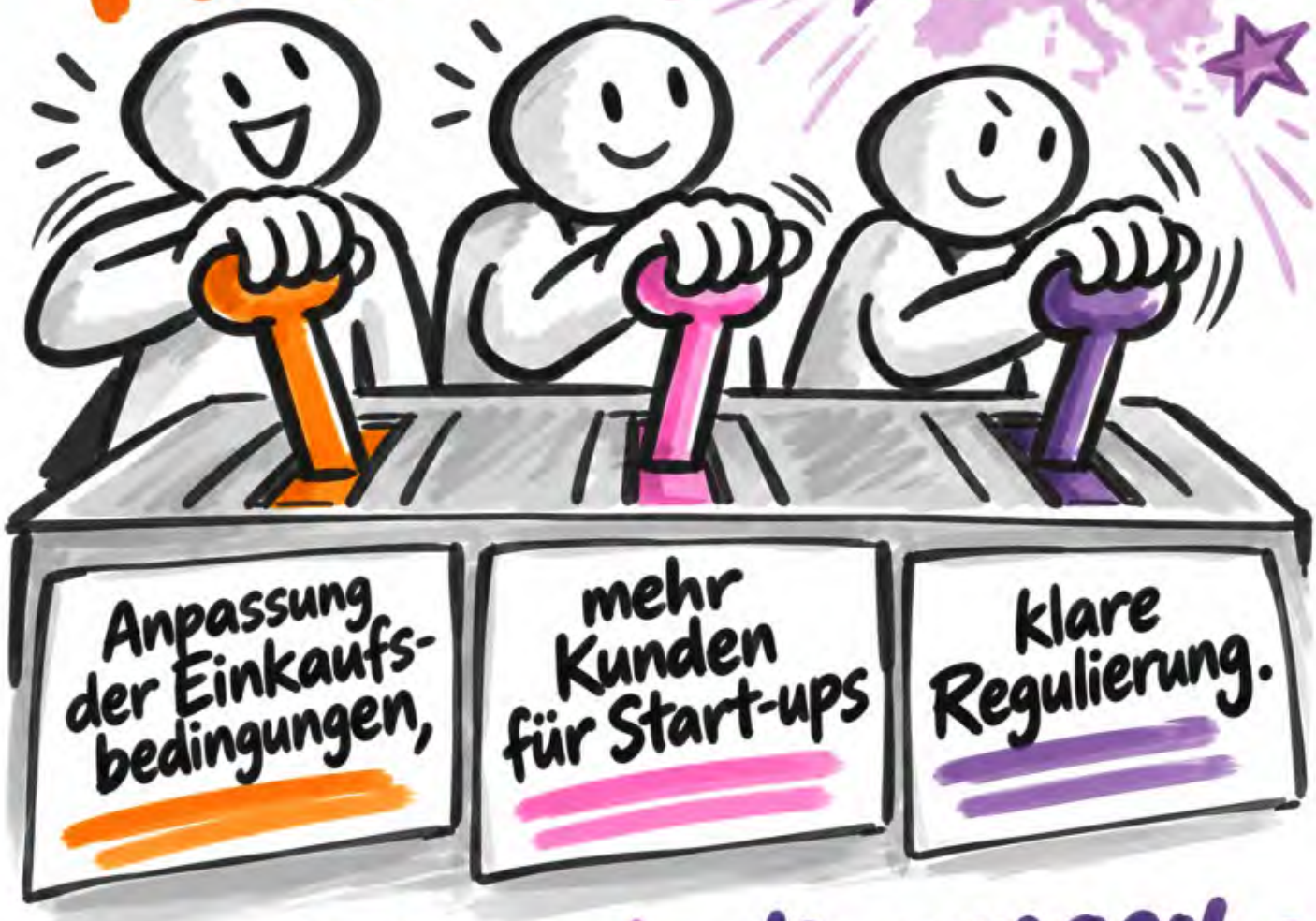

#Rahmenbedingungen

Online Gallery
www.sharenotes.de/ki-summit26
SHARE NOTES.de
Handelsblatt

Jan Damm, Dr. Tina Klüwer, Dr. Fabian Mehring

60% der US-PITCHES FUNKTIONIEREN NICHT:



aber sie werden mit BREITER BRUST VERKAUFT.

#PitchKultur

Online Gallery
www.sharenotes.de/ki-summit26
SHARE NOTES.de
Handelsblatt

Jan Damm, Dr. Tina Klüwer, Dr. Fabian Mehring

RISIKOBEWUSSTSEIN ÜBERWINDET: STARTUPS BRAUCHEN VERTRAUENSVORSCHUSS AUF C-LEVEL.

#VertrauenGeben



Online Gallery
www.sharenotes.de/ki-summit26

SHARE NOTES.de

Handelsblatt

Jan Damm, Dr. Tina Klüwer, Dr. Fabian Mehring

Kooperationsvertrag statt Konkurrenzdenken: Bayern und Schleswig-Holstein zeigen es vor.

#GemeinsamStark



Online Gallery
www.sharenotes.de/ki-summit26

SHARE NOTES.de

Handelsblatt

Jan Damm

EINLEITUNG

Der Vortrag diskutiert Europas Rolle in der nächsten KI-Welle. Im Fokus stehen Herausforderungen wie Regulierung, Wettbewerbsfähigkeit und die Notwendigkeit, europäische Champions zu fördern, um global mitzuhalten.

KERNBOTSCHAFTEN

- Europa braucht eigene KI-Champions mit europäischer DNA
- Regulierung und Rahmenbedingungen müssen Start-ups fördern
- Selbstbewusstsein und Ambition sind entscheidend für den Erfolg
- Physical AI und agentische KI bieten neue Chancen für Europa
- Mittelstand und Industrie können europäische Stärken ausbauen

FAZIT

Europa hat das Potenzial, die nächste KI-Welle zu prägen, wenn es Rahmenbedingungen schafft, Selbstbewusstsein zeigt und seine Stärken in Physical AI und Industrie nutzt.

Online Gallery
www.sharenotes.de/ki-summit26
SHARE NOTES.de
Handelsblatt

Prof. Dr. Laura Bechthold, Larissa Holzki

SZENARIEN SIND KEIN SELBSTZWECK: SIE MÜSSEN HANDLUNGEN HEUTE AUSLÖSEN.

#HANDLUNGSDRUCK



Online Gallery
www.sharenotes.de/ki-summit26
SHARE NOTES.de
Handelsblatt

Prof. Dr. Laura Bechthold, Larissa Holzki

ZUKUNFT gibt es nie: Sie wird zur GEGENWART, sobald sie eintritt.



Online Gallery
www.sharenotes.de/ki-summit26
SHARE NOTES.de
Handelsblatt

Prof. Dr. Laura Bechthold, Larissa Holzki



APOKALYPTISCHE NARRATIVE WIE KI-RISIKEN BRAUCHEN GEGENSTIMMEN.



Online Gallery
www.sharenotes.de/ki-summit26

SHARE NOTES.de

Handelsblatt

Prof. Dr. Laura Bechthold, Larissa Holzki

Wenn menschliche FÄHIGKEITEN zukünftig wichtiger werden: WELCHE sind das, und WIE schulen wir sie gezielt?



#LernenNeuDenken

Online Gallery
www.sharenotes.de/ki-summit26
SHARE NOTES.de
Handelsblatt

Prof. Dr. Laura Bechthold, Larissa Holzki



Unternehmen müssen SZENARIEN für ihren eigenen WIRKUNGSRAUM entwickeln: Geschäftsmodell, Branche, Kontext: und dabei UNSICHERHEITEN strukturiert einbauen.



Online Gallery
www.sharenotes.de/ki-summit26

SHARE NOTES.de

Handelsblatt

Prof. Dr. Laura Bechthold, Larissa Holzki

BLINDE FLECKEN

RECHTZEITIG ERKENNEN: WAS, WENN MEIN GESCHÄFTSMODELL OBSOLET WIRD?

#RisikoCheck





Online Gallery
www.sharenotes.de/ki-summit26

SHARE NOTES.de

Handelsblatt

Prof. Dr. Laura Bechthold

EINLEITUNG

Im Live-Podcast „Handelsblatt Disrupt“ diskutiert Prof. Dr. Laura Bechthold, wie Zukunftsforschung Unternehmen hilft, Unsicherheiten zu strukturieren und strategische Entscheidungen zu treffen. Im Fokus stehen Szenarien, Signale und die Gestaltung von Zukunft statt bloßer Vorhersage.

KERNBOTSCHAFTEN

- Zukunftsforschung analysiert Annahmen und baut Szenarien für strategische Ableitungen
- Schwache Signale wie Demografie oder Automatisierung erfordern gesellschaftliche Anpassung
- Narrative und Erwartungen prägen die Realität und müssen kritisch hinterfragt werden
- Unternehmen müssen Blind Spots identifizieren und sich auf disruptive Szenarien vorbereiten
- Zukunftskompetenz wie Ambiguitätstoleranz und kritisches Denken wird entscheidend

FAZIT

Zukunftsforschung ist kein Glaskugellesen, sondern ein Werkzeug, um Unsicherheiten zu managen und aktiv die Zukunft mitzugestalten. Unternehmen müssen Signale erkennen, Szenarien entwickeln und Kompetenzen für den Wandel stärken.

Dominic von Proeck

curing CANCER will be EASIER than Ai TRANSFORMATION



Online Gallery
www.sharenotes.de/ki-summit26
SHARE NOTES.de
Handelsblatt

Dominic von Proeck

KI KANN KOMPLEXE PROBLEME IN ABGESCHLOSSENEN SYSTEMEN LÖSEN,

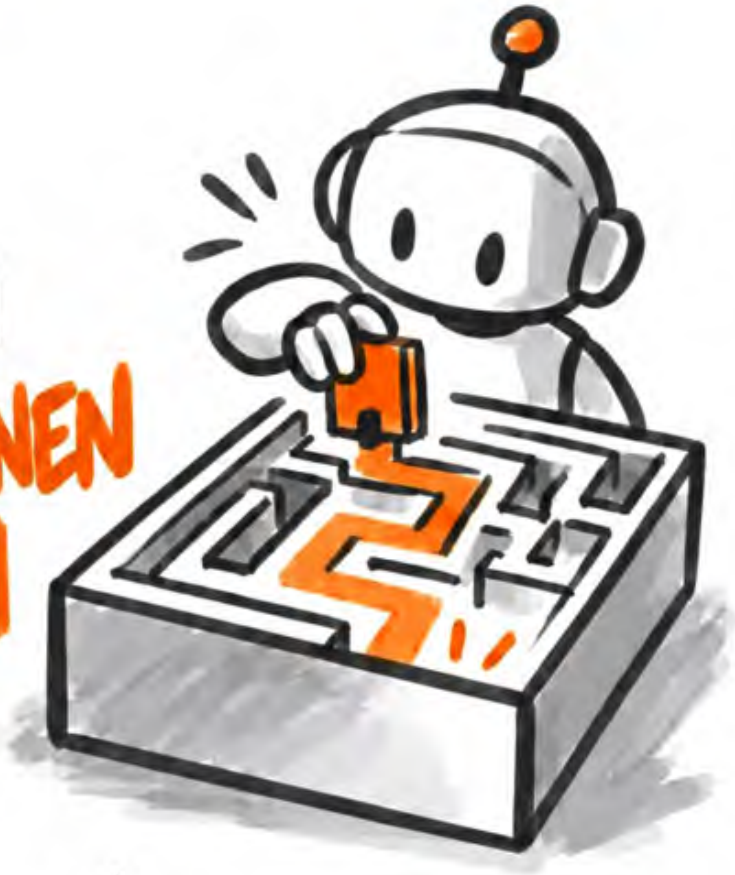

aber MENSCHLICHE VERÄNDERUNGS-PROZESSE bleiben UNBERECHENBAR.



Online Gallery
www.sharenotes.de/ki-summit26

SHARE NOTES.de

Handelsblatt

Dominic von Proeck

HANSI BRAUCHTE 8 WOCHEN, UM GUTE TEXTE ZU SCHREIBEN:

wie ein menschlicher Kollege.

#Lernkurve



Online Gallery
www.sharenotes.de/ki-summit26
SHARE NOTES.de
Handelsblatt

Dominic von Proeck

KI-ERMÜDUNG: WENN MULTITASKING DIE FREIGEWONNENE ZEIT AUFFRISST.

#MentalLoad



Online Gallery
www.sharenotes.de/ki-summit26

SHARE NOTES.de

Handelsblatt

Dominic von Proeck





ZU VIELE DIRECT REPORTS? KI-FÜHRUNGSEBENEN SCHAFFEN KLARHEIT.

#SkalierbareKi

Online Gallery
www.sharenotes.de/ki-summit26

SHARE NOTES.de

Handelsblatt

Dominic von Proeck

EINLEITUNG

Dominic von Proeck zeigt am Beispiel von Leaders of AI, wie eine Organisation mit nur zehn Menschen und über 100 KI-Agenten effizient und menschlich funktioniert. Der Fokus liegt auf der Anschlussfähigkeit von KI für Menschen und der Übertragung bewährter Prozesse auf die Mensch-KI-Zusammenarbeit.

KERNBOTSCHAFTEN

- KI-Transformation scheitert oft an starren Regeln und fehlender Anschlussfähigkeit
- Erfolgreiche KI-Nutzung erfordert menschliche Denkmodelle und Prozesse
- KI-Agenten brauchen klare Rollen, Verantwortlichkeiten und Feedbackstrukturen
- Anschlussfähigkeit bestimmt den Wert der Mensch-KI-Kollaboration
- Führungsebenen für KI-Agenten machen Systeme skalierbar und effizient

FAZIT

Die Zukunft der Organisation ist menschlich: KI-Agenten müssen anschlussfähig sein, damit Menschen sie effektiv nutzen können. Bewährte Prozesse wie Personalmanagement lassen sich auf KI übertragen und machen die Zusammenarbeit erfolgreich.

Online Gallery
www.sharenotes.de/ki-summit26
SHARE NOTES.de
Handelsblatt

Dr. Johannes Dick, Philip Meissner, Gabriel von Mitschke-Collande



KI-GESCHWINDIGKEIT ENTSTEHT DURCH ENTSCHEIDUNGSGESCHWINDIGKEIT:

AUTOMATISIERTE UND MENSCHENUNTERSTÜTZTE ENTSCHEIDUNGEN MIT KI ALS GRÖSSTER HEBEL.



Online Gallery
www.sharenotes.de/ki-summit26

SHARE NOTES.de

Handelsblatt

Dr. Johannes Dick, Philip Meissner, Gabriel von Mitschke-Collande

KI ist kein CIO-Thema mehr, sondern ein CEO-Thema.

#Chefsache



Online Gallery
www.sharenotes.de/ki-summit26
SHARE NOTES.de
Handelsblatt

Dr. Johannes Dick, Philip Meissner, Gabriel von Mitschke-Collande

KI-GESCHWINDIGKEIT braucht DATENGRUNDLAGE und die richtigen LEUTE.

#BASIS



Online Gallery
www.sharenotes.de/ki-summit26
SHARE NOTES.de
Handelsblatt

Dr. Johannes Dick, Philip Meissner, Gabriel von Mitschke-Collande

Die große Frage der nächsten drei Jahre: Ist die technologische Entwicklung schneller als die demografische?

#Formel1erhalten

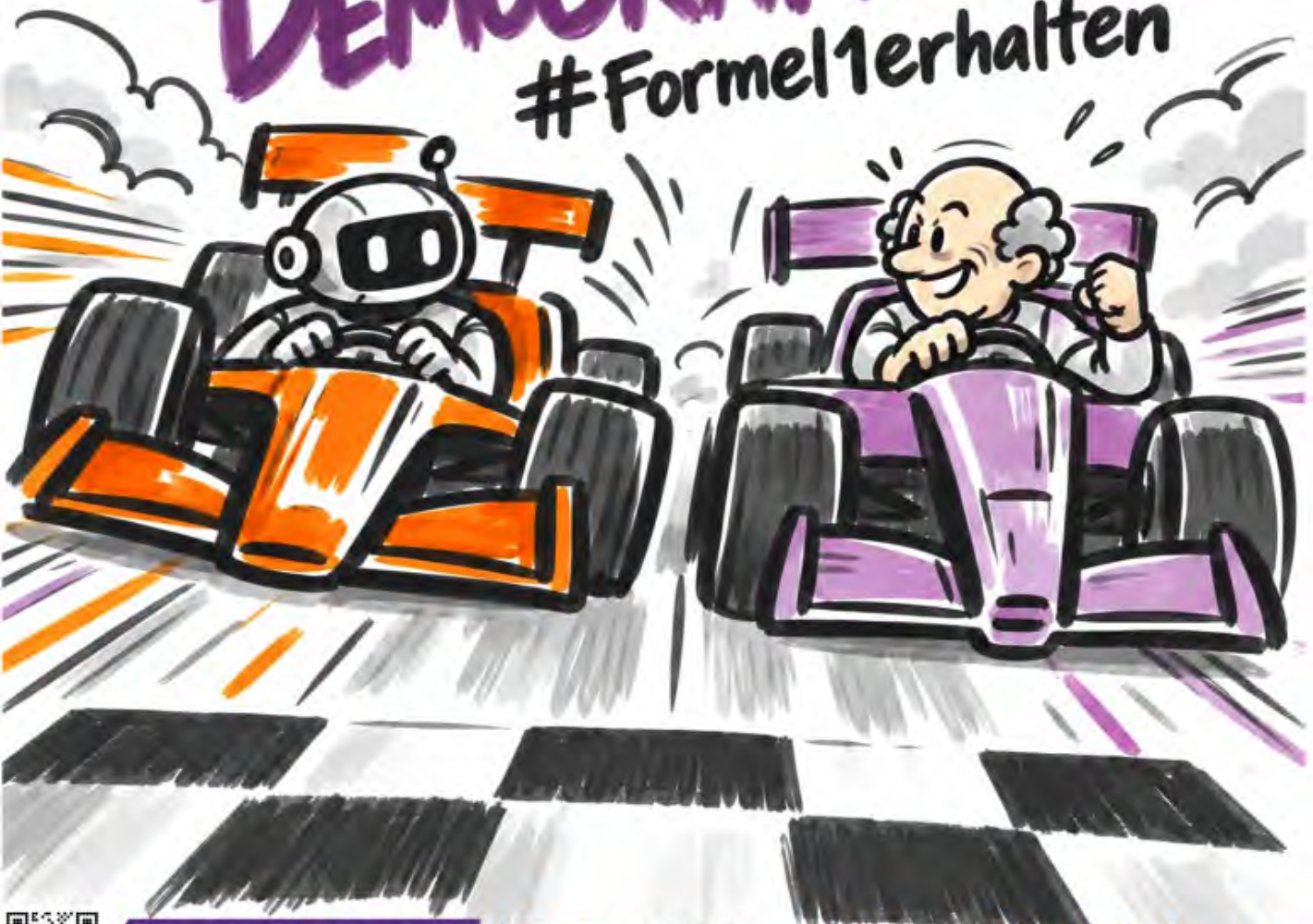

Online Gallery
www.sharenotes.de/ki-summit26
SHARE NOTES.de
Handelsblatt

Dr. Johannes Dick, Philip Meissner, Gabriel von Mitschke-Collande

EINLEITUNG

Der Vortrag beleuchtet, wie Unternehmen KI-Geschwindigkeit aufbauen, insbesondere durch beschleunigte Entscheidungsfindung. Im Fokus stehen Automatisierung, Human-Agent-Collaboration und die Transformation von Prozessen und Organisationen.

KERNBOTSCHAFTEN

- KI senkt die Kosten für Intelligenz massiv und ermöglicht neue Automatisierungsgrade
- Entscheidungsgeschwindigkeit ist der größte Hebel für unternehmerischen Mehrwert
- Vollautomatisierte und KI-unterstützte Entscheidungen ergänzen sich
- Cross-funktionale Teams und kulturelle Offenheit sind entscheidend für Erfolg
- Neue Prozesse erfordern neue Organisationsstrukturen und Kompetenzen

FAZIT

KI-Geschwindigkeit entsteht durch klare Zielsetzung, datengetriebene Prozesse und die Bereitschaft, Organisationen grundlegend neu zu gestalten. Der Fokus liegt auf End-to-End-Lösungen in regulierten Umfeldern.

Online Gallery
www.sharenotes.de/ki-summit26
SHARE NOTES.de
Handelsblatt

Markus Grau

ERST INVENTARISIEREN, DANN KLASSIFIZIEREN, DANN KONTEXTUALISIEREN.

#DATENREIFEGRAD



Online Gallery
www.sharenotes.de/ki-summit26
SHARE NOTES.de
Handelsblatt

Markus Grau

Agentische KI erfordert Transparenz:

Wer hat Zugriff? Warum wurde was getan?

#AgentenTransparenz

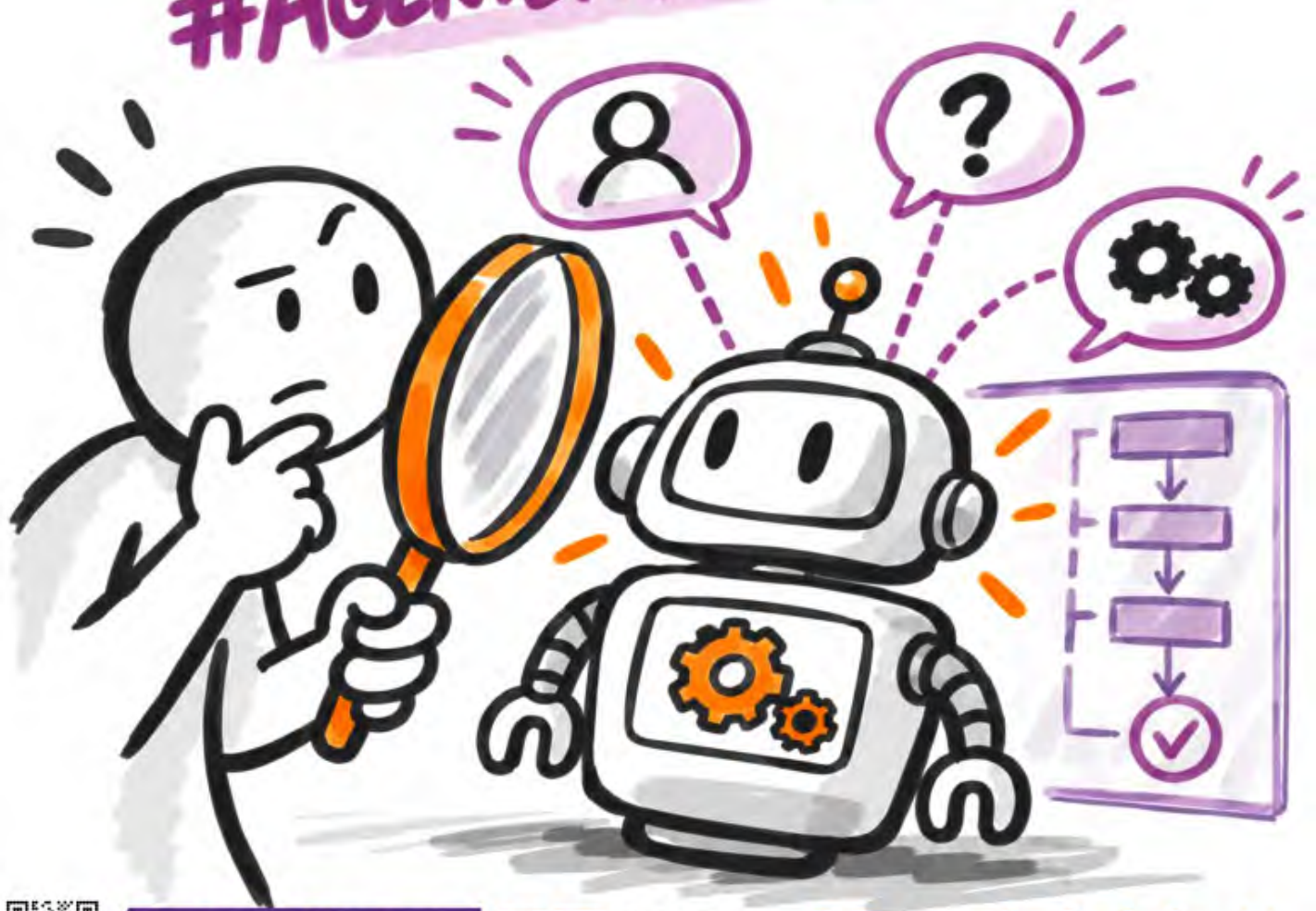

Online Gallery
www.sharenotes.de/ki-summit26

SHARE NOTES.de

Handelsblatt

Markus Grau

Traditionelle Unternehmen: JAHRZEHNTE an verstreuten DATEN.

Cloud-native Startups haben es EINFACHER!





#CloudVorteile #LegacyDaten

Online Gallery
www.sharenotes.de/ki-summit26

SHARE NOTES.de

Handelsblatt

Markus Grau

KINDER UMGEHEN SYSTEME: AGENTEN AUCH.



Online Gallery
www.sharenotes.de/ki-summit26

SHARE NOTES.de

Handelsblatt

Markus Grau

KNOWLEDGE GRAPHS

VERBINDEN DATEN mit BUSINESS-KONTEXT.

#KontextSchicht

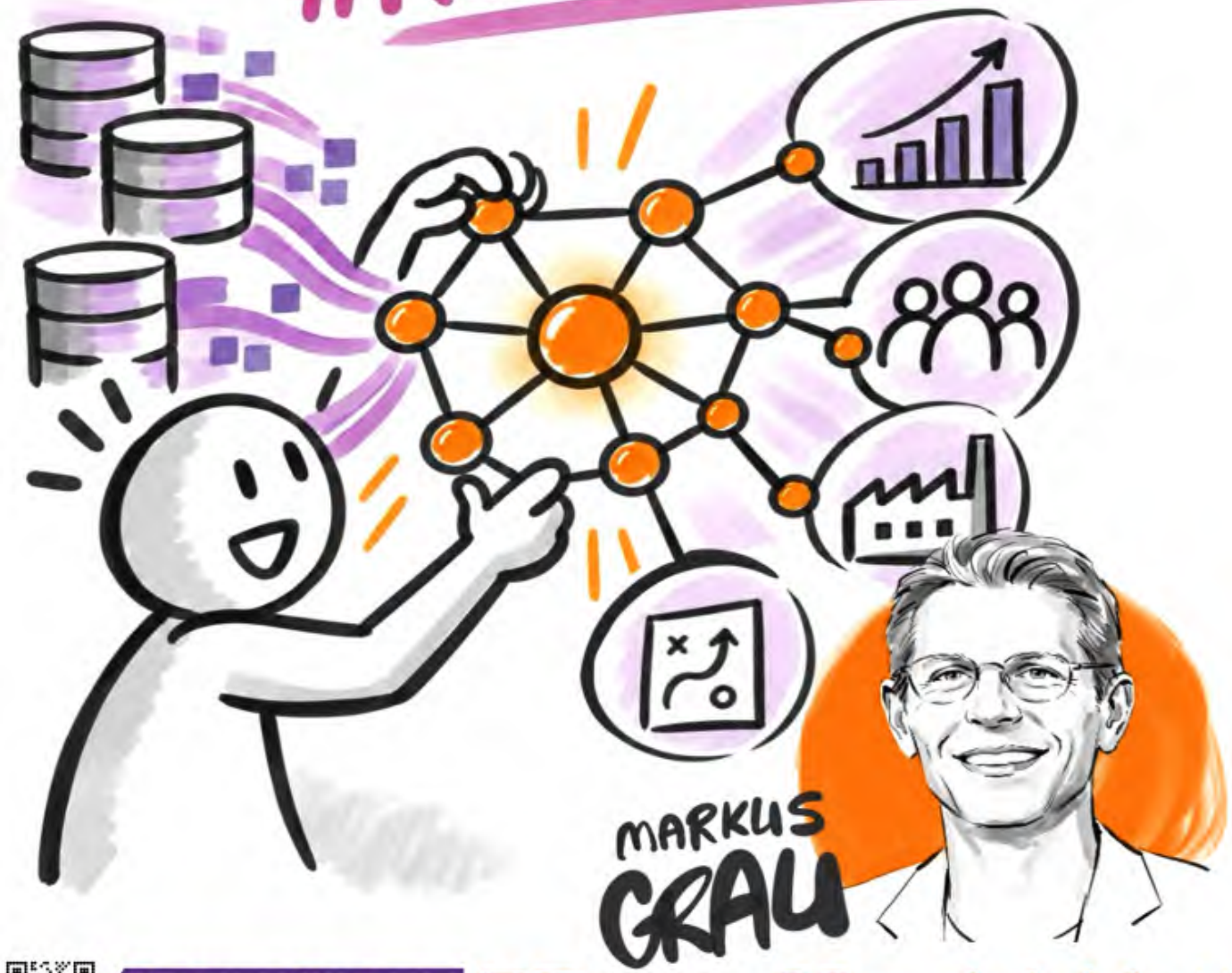

Online Gallery
www.sharenotes.de/ki-summit26

SHARE NOTES.de

Handelsblatt

Markus Grau

EINLEITUNG

Markus Grau erläutert, wie Unternehmen KI erfolgreich skalieren können. Im Mittelpunkt stehen Datenqualität, -souveränität und -kontext sowie die Notwendigkeit, unstrukturierte Daten zu erschließen und sicher zu verwalten, um nachhaltige KI-Lösungen zu schaffen.

KERNBOTSCHAFTEN

- Datenqualität und Kontext entscheiden über KI-Erfolg
- Unstrukturierte Daten sind oft ungenutztes Potenzial
- Souveränität erfordert klare Datenklassifizierung und Zugriffskontrolle
- Knowledge Graphs verknüpfen Daten und Prozesse sinnvoll
- Sicherheit und Backup-Strategien sind essenziell für KI-Agenten

FAZIT

Erfolgreiche KI basiert auf strukturierten, kontextualisierten und sicheren Daten. Unternehmen müssen ihre Datenlandschaft verstehen, schützen und gezielt für KI nutzen, um Skalierung und Autonomie zu erreichen.

Online Gallery
www.sharenotes.de/ki-summit26
SHARE NOTES.de
Handelsblatt

Dr. Manuel Feuchter, Omar Hairani, Florian Heinemann

Deutsche HIDDEN CHAMPIONS: Spezialwissen ist GOLD!

#WissenAlsWert
#GermanEngineering





Online Gallery
www.sharenotes.de/ki-summit26

SHARE NOTES.de

Handelsblatt

Dr. Manuel Feuchter, Omar Hairani, Florian Heinemann



VENDOR LOCK-IN VERMEIDEN:

Behalte die Option, Anbieter zu wechseln.

#Handlungsfähigkeit

Online Gallery
www.sharenotes.de/ki-summit26
SHARE NOTES.de
Handelsblatt

Dr. Manuel Feuchter, Omar Hairani, Florian Heinemann

KERNWERTSCHÖPFUNG

NICHT AUSLAGERN:
SONST VERLIERST DU DIE
KONTROLLE
ÜBER DEIN
HERZSTÜCK.



#KernKompetenzen

Online Gallery
www.sharenotes.de/ki-summit26
SHARE NOTES.de
Handelsblatt

Dr. Manuel Feuchter, Omar Hairani, Florian Heinemann

JETZT MÜSSEN WIR LERNEN, WENIGER KI ZU NUTZEN.

#KritischeNutzung



Online Gallery
www.sharenotes.de/ki-summit26
SHARE NOTES.de
Handelsblatt

Dr. Manuel Feuchter, Omar Hairani, Florian Heinemann

ALLE NUTZEN TOMATENSAUCE: ABER NICHT ALLE KOCHEN GLEICH GUT.

#UNTERSCHIEDEMACHEN

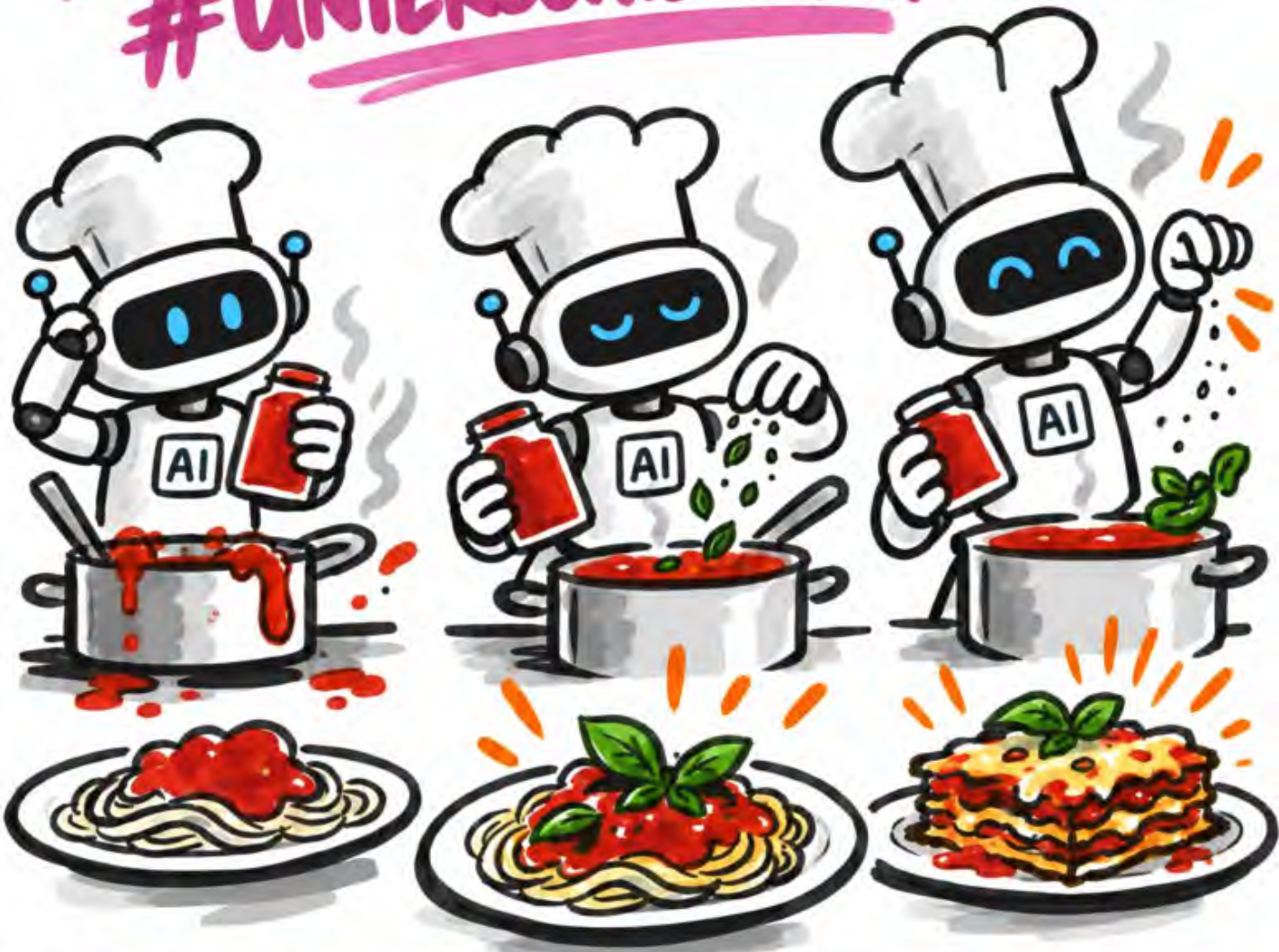

Online Gallery
www.sharenotes.de/ki-summit26
SHARE NOTES.de
Handelsblatt

Dr. Manuel Feuchter, Omar Hairani, Florian Heinemann

Unveränderbare BACKUPS: Der Rettungsanker für den Notfall.

#BackupStrategie



Online Gallery
www.sharenotes.de/ki-summit26
SHARE NOTES.de
Handelsblatt

Dr. Manuel Feuchter, Omar Hairani, Florian Heinemann



Online Gallery
www.sharenotes.de/ki-summit26
SHARE NOTES.de
Handelsblatt

Dr. Manuel Feuchter, Omar Hairani, Florian Heinemann

EINLEITUNG

Der Vortrag beleuchtet, wie KI zum Differenzierungsfaktor im Wettbewerb wird. Im Fokus stehen strategische Entscheidungen, Datenhoheit und die Balance zwischen Automatisierung und menschlicher Expertise, um echte Wettbewerbsvorteile zu schaffen.

KERNBOTSCHAFTEN

- KI wird zum Differenzierungsfaktor, wenn sie auf die eigene Geschäftsstrategie zugeschnitten ist
- Unterschiede entstehen durch kreative Nutzung, nicht durch die Technologie selbst
- Daten und Prozesse müssen strategisch geschützt werden, um Souveränität zu wahren
- Menschliche Expertise und Entscheidungshoheit bleiben in kritischen Bereichen unverzichtbar
- KI-Projekte müssen aus der Unternehmensstrategie abgeleitet werden, nicht umgekehrt

FAZIT

KI ist kein Selbstzweck, sondern ein Werkzeug, das durch klare strategische Ausrichtung, gezielte Nutzung und den Erhalt menschlicher Kernkompetenzen echten Mehrwert schafft.

Prof. Dr. rer. nat. Dirk Hecker, Martin Stolberg

SOOFi:

deutsches, datensouveränes Open-Source-Modell mit Platz 1 in Sicherheit.



Online Gallery
www.sharenotes.de/ki-summit26
SHARE NOTES.de
Handelsblatt

Prof. Dr. rer. nat. Dirk Hecker, Martin Stolberg

BÖRSENGÄNGE bringen NEUE DYNAMIK in die TOKENÖKONOMIE.

#SteigendePreise



Online Gallery
www.sharenotes.de/ki-summit26
SHARE NOTES.de
Handelsblatt

Prof. Dr. rer. nat. Dirk Hecker, Martin Stolberg

AGENTISCHE KI IST WIE TEENAGER-LIEBESLEBEN:

ALLE REDEN DARÜBER,
WENIGE HABEN ERFAHRUNG,
FAST KEINER HAT
JAHRELANGE PRAXIS.

#AgenticAI

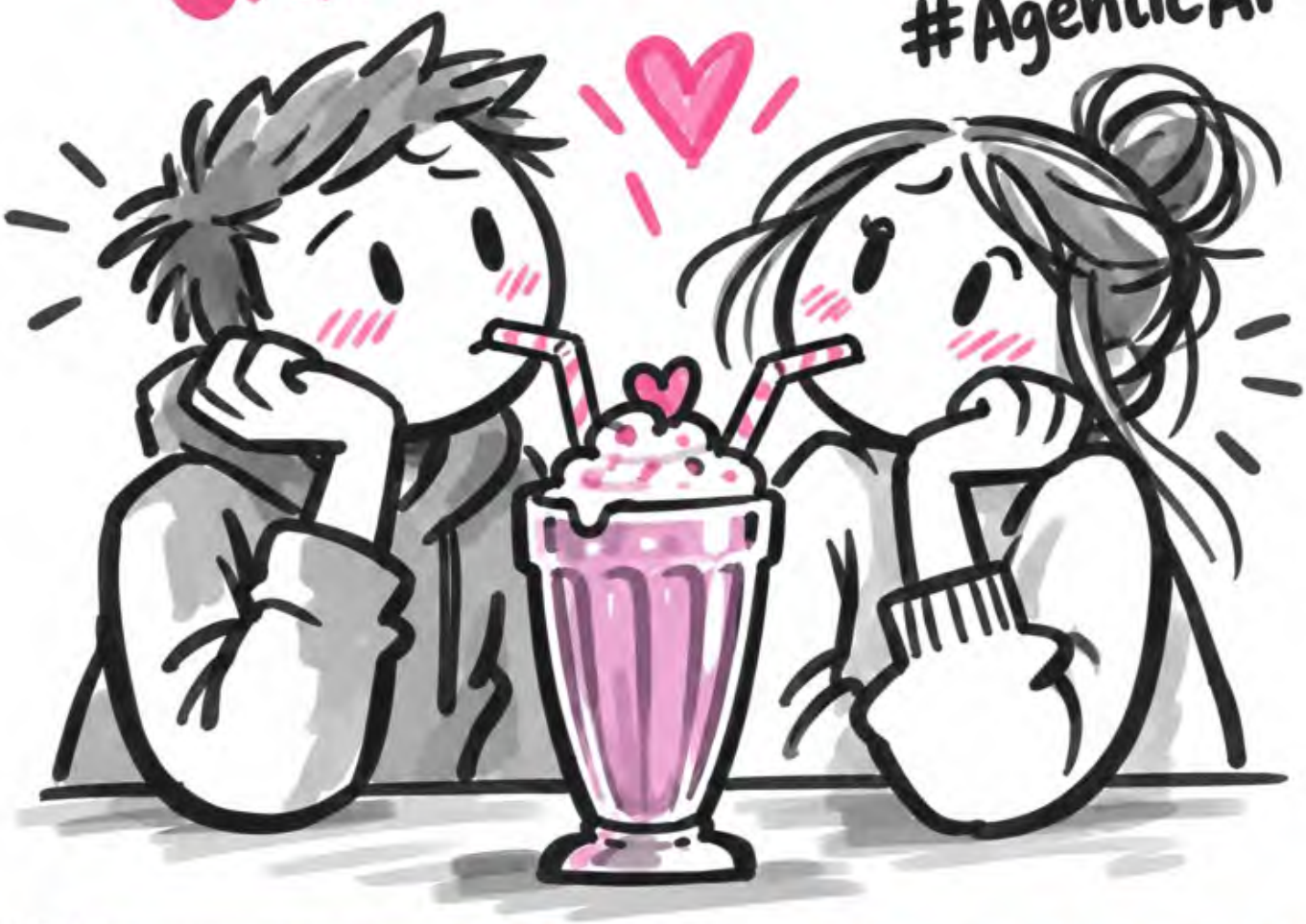

Online Gallery
www.sharenotes.de/ki-summit26
SHARE NOTES.de
Handelsblatt

Prof. Dr. rer. nat. Dirk Hecker, Martin Stolberg



KI ist angekommen – Agents sind es noch nicht

Online Gallery
www.sharenotes.de/ki-summit26

SHARE NOTES.de

Handelsblatt

Prof. Dr. rer. nat. Dirk Hecker, Martin Stolberg

ON-PREMISE ODER PRIVATE CLOUD: SOUVERÄNITÄT DURCH EIGENE INFRASTRUKTUR.



#Datenkontrolle

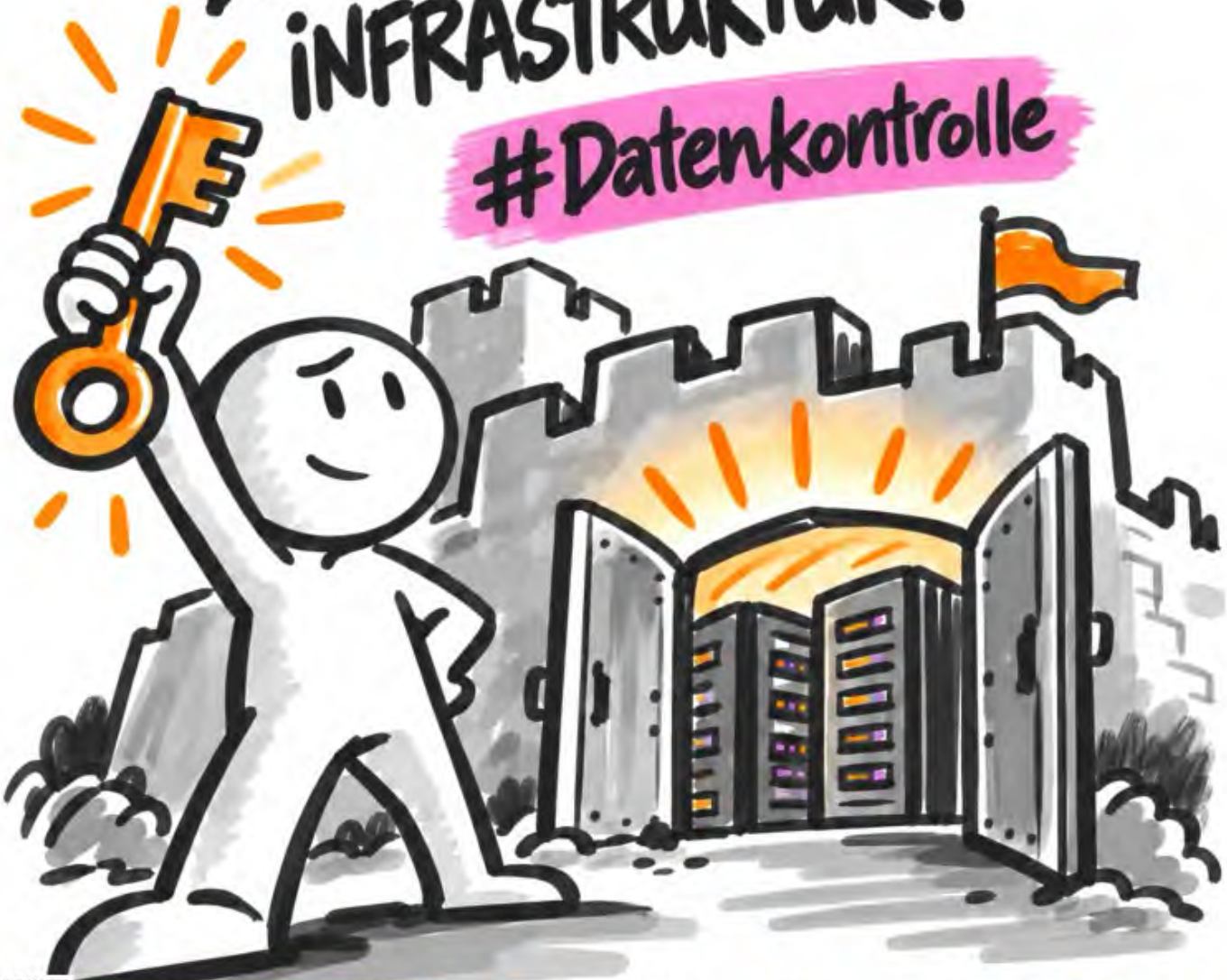

Online Gallery
www.sharenotes.de/ki-summit26

SHARE NOTES.de

Handelsblatt

Prof. Dr. rer. nat. Dirk Hecker, Martin Stolberg

EINLEITUNG

Der Vortrag beleuchtet den Weg zu einer profitablen, agentischen KI-Nutzung bis 2027. Im Fokus stehen Skalierung, Sicherheit und Kostenkontrolle, da nur 1 % der Unternehmen KI-Agenten bereits produktiv einsetzen.

KERNBOTSCHAFTEN

- Agentische KI ist neu, aber nur 1 % der Unternehmen setzen sie produktiv ein
- Tokenkosten steigen durch komplexere Agentensysteme und Handlungsplanung
- Souveräne, europäische Modelle wie SOFI senken Kosten und erhöhen Sicherheit
- Governance und klare Leitplanken sind für sichere Agenten entscheidend
- Skalierbarkeit gelingt durch modularen Aufbau und flexible Modellwahl

FAZIT

Mit Governance, Souveränität und Skalierbarkeit lässt sich agentische KI profitabel einsetzen. Europäische Modelle wie SOFI bieten dabei eine kostengünstige und sichere Alternative.

Online Gallery
www.sharenotes.de/ki-summit26
SHARE NOTES.de
Handelsblatt

Prof. Dr. Kamal Bhattacharya, Sarah Lewandowski, Sophie Vassarotti

KATEGORISIERUNG JUNIOR/SENIOR HINTERFRAGEN, WENN DISRUPTION GEFRAGT IST!



#GELERNTESNEUDENKEN

Online Gallery
www.sharenotes.de/ki-summit26
SHARE NOTES.de
Handelsblatt

Prof. Dr. Kamal Bhattacharya, Sarah Lewandowski, Sophie Vassarotti

KOMPETENZEN

für KREATIVITÄT, EMPATHIE und ETHISCHES DENKEN

sind entscheidend, nicht nur technisches Faktenwissen.

#KIKompetenz



Online Gallery
www.sharenotes.de/ki-summit26

SHARE NOTES.de

Handelsblatt

Prof. Dr. Kamal Bhattacharya, Sarah Lewandowski, Sophie Vassarotti

VERÄNDERUNG

IST SO SCHNELL, DASS WIR NIE **UP-TO-DATE** SEIN KÖNNEN.





#imWANDEL WOHLFÜHLEN

Online Gallery
www.sharenotes.de/ki-summit26

SHARE NOTES.de

Handelsblatt

Prof. Dr. Kamal Bhattacharya, Sarah Lewandowski, Sophie Vassarotti

eat your own DOGFOOD!



Online Gallery
www.sharenotes.de/ki-summit26
SHARE NOTES.de
Handelsblatt

Prof. Dr. Kamal Bhattacharya, Sarah Lewandowski, Sophie Vassarotti

EINLEITUNG

Der Vortrag beleuchtet, wie Unternehmen und Bildungseinrichtungen den Skill Gap in der KI-Transformation überbrücken. Im Fokus stehen Lernorganisationen, die menschliche Kompetenzen mit KI-Tools verbinden und eine Kultur des permanenten Lernens fördern.

KERNBOTSCHAFTEN

- KI verändert wissensintensive Prozesse und erfordert neue Organisationsstrukturen
- Menschliche Fähigkeiten wie Kreativität und Problemlösen bleiben entscheidend
- Unternehmen müssen Lernkulturen schaffen, die Junior- und Senior-Teams verbinden
- Praktische Anwendung und Community-Learning beschleunigen die KI-Adoption
- Zeit für Weiterbildung muss aktiv geschaffen und gefördert werden

FAZIT

KI-Kompetenz entsteht durch eine Kombination aus praktischer Anwendung, offener Lernkultur und gezielter Zeitinvestition. Unternehmen müssen den Wandel aktiv gestalten und Mitarbeiter befähigen, sich kontinuierlich weiterzuentwickeln.

Online Gallery
www.sharenotes.de/ki-summit26
SHARE NOTES.de
Handelsblatt

Euan Blair, Anne-Kathrin Gebhardt

SPEED OVER PERFECTION: start UPSKILLING NOW, even without a perfect plan.

#StartNow



Online Gallery
www.sharenotes.de/ki-summit26

SHARE NOTES.de

Handelsblatt

Euan Blair, Anne-Kathrin Gebhardt



GOVERN AI like a team member.

#GovernAI



Online Gallery
www.sharenotes.de/ki-summit26

SHARE NOTES.de

Handelsblatt

Euan Blair, Anne-Kathrin Gebhardt

GERMANY'S LABOR LAWS FORCE RETRAINING, NOT FIRING.

#RetrainNotFire



Online Gallery
www.sharenotes.de/ki-summit26
SHARE NOTES.de
Handelsblatt

Euan Blair, Anne-Kathrin Gebhardt

EUROPE'S THIRD WAY:

BALANCE RIGHTS and RESPONSIBILITIES to RENEW the SOCIAL CONTRACT and AVOID POPULIST BACKLASH



#EUROPESTHIRDWAY

Online Gallery
www.sharenotes.de/ki-summit26

SHARE NOTES.de

Handelsblatt

Euan Blair, Anne-Kathrin Gebhardt



WORKERS ARE USING COMPANY DATA ON PERSONAL DEVICES FOR AI BECAUSE COMPANIES BLOCK SAFE TOOLS.

#ShadowAI

Online Gallery
www.sharenotes.de/ki-summit26
SHARE NOTES.de
Handelsblatt

Euan Blair, Anne-Kathrin Gebhardt

INTRODUCTION

The session explores how companies can protect and empower employees amid AI-driven transformation. It addresses job displacement, reskilling, and the need for a new social contract between employers and workers in a rapidly changing technological landscape.

KEY MESSAGES

- AI will reshape jobs, requiring system thinking and governance skills
- Reskilling is essential to avoid job cuts and retain talent
- Workers must feel included in AI adoption to drive success
- Companies need honest communication and inspiring change narratives
- AI's impact depends on integrating worker insights and capabilities

CONCLUSION

Empowering employees through reskilling and inclusion is key to navigating AI transformation. Success requires balancing innovation with worker agency and honest, human-centered leadership.

Online Gallery
www.sharenotes.de/ki-summit26
SHARE NOTES.de
Handelsblatt

Britta Daffner, Claudia Pohlink, Sabine Vavra

MÜHSAM ERNÄHRT SICH DAS EICHHÖRNCHEN:



DATEN NUTZBAR ZU MACHEN IST EIN MEGA-PROJEKT!

Online Gallery
www.sharenotes.de/ki-summit26
SHARE NOTES.de
Handelsblatt

Britta Daffner, Claudia Pohlink, Sabine Vavra

KI ist wie ein Kind: Erst lernen, dann analysieren.

#Semantische Layer



Online Gallery
www.sharenotes.de/ki-summit26
SHARE NOTES.de
Handelsblatt

Britta Daffner, Claudia Pohlink, Sabine Vavra

DATENLANDKARTEN MACHEN KOMPLEXITÄT GREIFBAR.

#Datenlandkarte



Online Gallery
www.sharenotes.de/ki-summit26
SHARE NOTES.de
Handelsblatt

Britta Daffner, Claudia Pohlink, Sabine Vavra

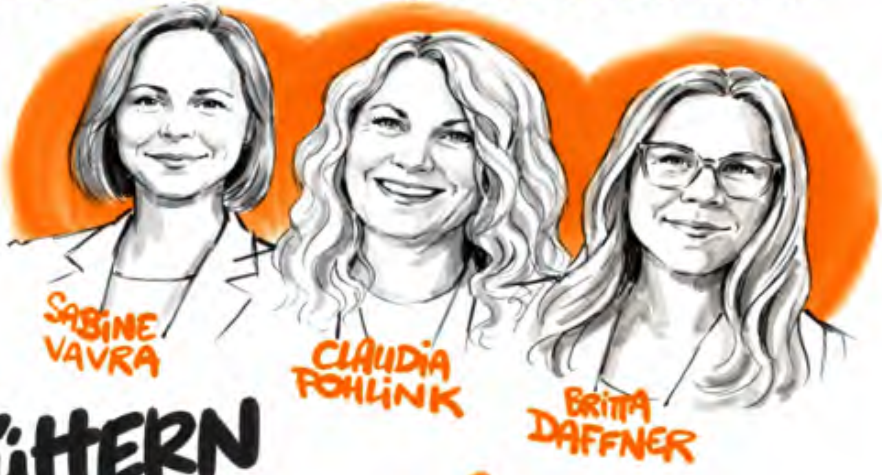

CRM füttern per Sprach-Agent auf der Rückfahrt vom Kunden.

#OffensichtlicherMehrwert



Online Gallery
www.sharenotes.de/ki-summit26

SHARE NOTES.de

Handelsblatt

Britta Daffner, Claudia Pohlink, Sabine Vavra

EINLEITUNG

Der Vortrag thematisiert, wie Unternehmen durch ein solides Datenfundament und klare Ownership skalierbare KI-Produkte entwickeln. Im Fokus stehen Herausforderungen wie Datenqualität, Kompetenzen und die Rolle von KI-Agenten als Katalysator für notwendige Datenarbeit.

KERNBOTSCHAFTEN

- Gute Daten sind die Grundlage für erfolgreiche KI-Anwendungen
- KI-Agenten beschleunigen die Auseinandersetzung mit Datenqualität und -verantwortung
- Data Ownership muss im Business liegen, nicht in der IT
- Semantische Layer und Kontext sind entscheidend für KI-gestützte Analysen
- Skalierung erfordert klare Rollen, Verantwortlichkeiten und Ressourcen

FAZIT

KI-Ready Data Products entstehen nur mit strukturierten Daten, klarer Ownership und einem ganzheitlichen Datenmanagement. Der Vorstand muss Daten als strategische Priorität anerkennen, um Skalierung zu ermöglichen.

Online Gallery
www.sharenotes.de/ki-summit26
SHARE NOTES.de
Handelsblatt

Alexander Helfer



CONTEXT MODEL VERLEIHT ENTERPRISE-KI OPERATIVE KLARHEIT.



Online Gallery
www.sharenotes.de/ki-summit26

SHARE NOTES.de

Handelsblatt

Alexander Helfer

PROCESS INTELLIGENCE IST DER SCHLÜSSEL ZUR VALUE WALL.

#SchlüsselZumErfolg



Online Gallery
www.sharenotes.de/ki-summit26

SHARE NOTES.de

Handelsblatt

Alexander Helfer



TOKEN MAXXING VS OUTCOME MAXXING

Online Gallery
www.sharenotes.de/ki-summit26

SHARE NOTES.de

Handelsblatt

Alexander Helfer

KECKE BEHAUPTUNGEN & DANN SCHNELL VERSCHWUNDEN?



PROCESS IMAGINATION BRAUCHT DIE INSIGHTS DES KUNDEN UM DEN ERFOLG ZU BRINGEN!

Online Gallery
www.sharenotes.de/ki-summit26

SHARE NOTES.de

Handelsblatt

Andreas Thomasch, Doris Wolf, Laura Engelhardt

EINLEITUNG

Der Vortrag thematisiert die Herausforderungen von KI-Flickenteppichen in Unternehmen und zeigt Lösungsansätze für eine skalierbare, anschlussfähige KI-Plattform auf. Diskutiert werden Konsolidierung, Governance und die Balance zwischen Flexibilität und Abhängigkeiten.

KERNBOTSCHAFTEN

- Flickenteppiche sind historisch gewachsen und waren zunächst sinnvoll
- Konsolidierung schafft Effizienz und Freiraum für KI-Investitionen
- Plattformen müssen modular und anpassbar sein
- Souveränität erfordert Resilienz und bewusste Abhängigkeitssteuerung
- Technologie und Mindset sind gleichermaßen entscheidend

FAZIT

Unternehmen müssen KI-Flickenteppiche gezielt konsolidieren, um Skalierbarkeit und Souveränität zu erreichen. Dabei sind flexible Plattformen, bewusste Abhängigkeiten und ein passendes Mindset entscheidend.

Online Gallery
www.sharenotes.de/ki-summit26
SHARE NOTES.de
Handelsblatt

Andreas Thomasch, Doris Wolf, Laura Engelhardt

Historisch gewachsene „Flickenteppiche" müssen in einer PLATTFORM gebündelt werden, um KI-AGENTEN anschlussfähig zu machen.

#Plattformstrategie





Online Gallery
www.sharenotes.de/ki-summit26

SHARE NOTES.de

Handelsblatt

Andreas Thomasch, Doris Wolf, Laura Engelhardt

NOTFALLSZENARIEN TESTEN:

WAS PASSIERT, WENN DIE CLOUD AUSFÄLLT?

#NotfallplaN

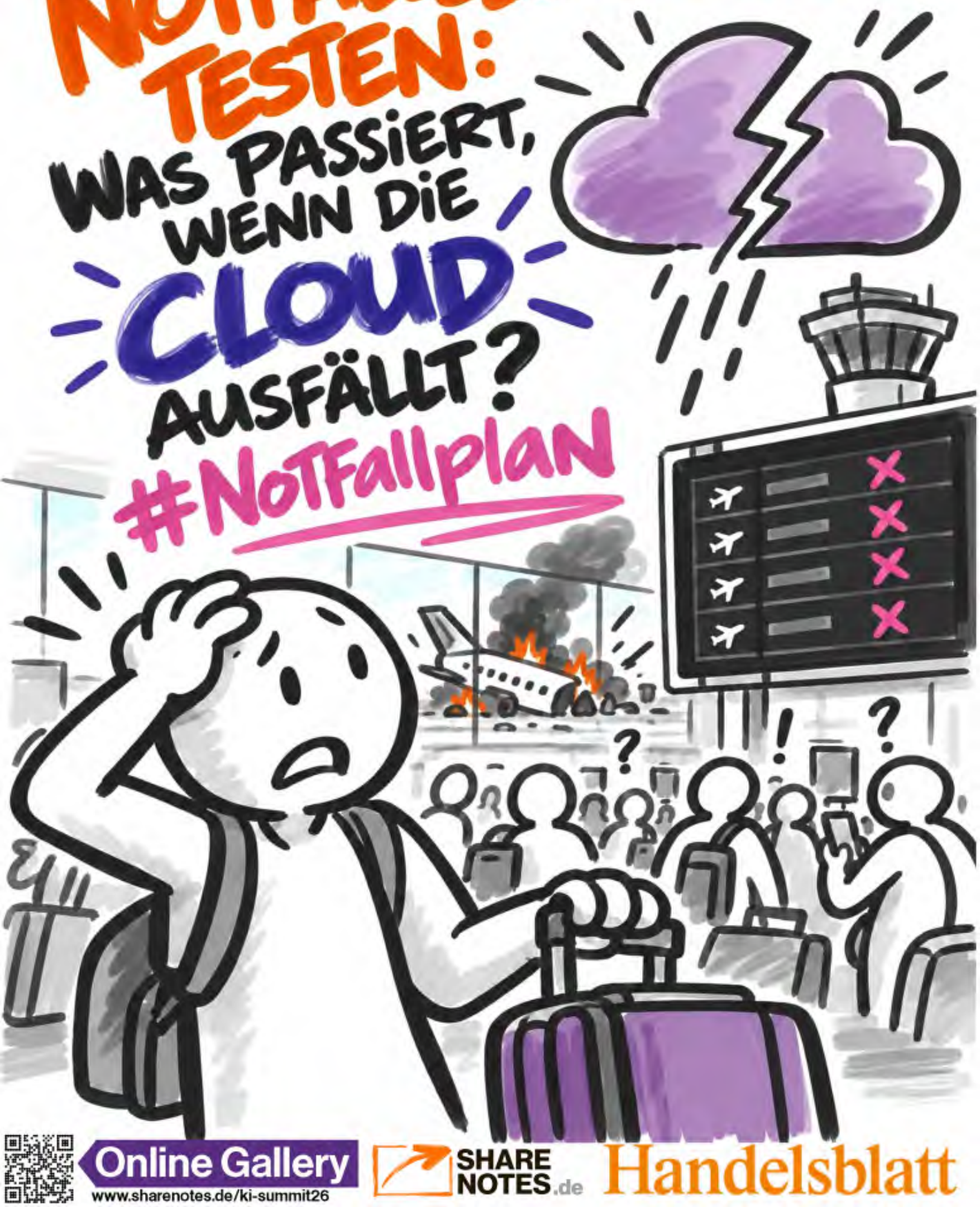

Online Gallery
www.sharenotes.de/ki-summit26
SHARE NOTES.de
Handelsblatt

Andreas Thomasch, Doris Wolf, Laura Engelhardt

Ki-AGENTEN BRAUCHEN KONTEXT, SONST SCHEITERN SiE.

#LearningEcosystem

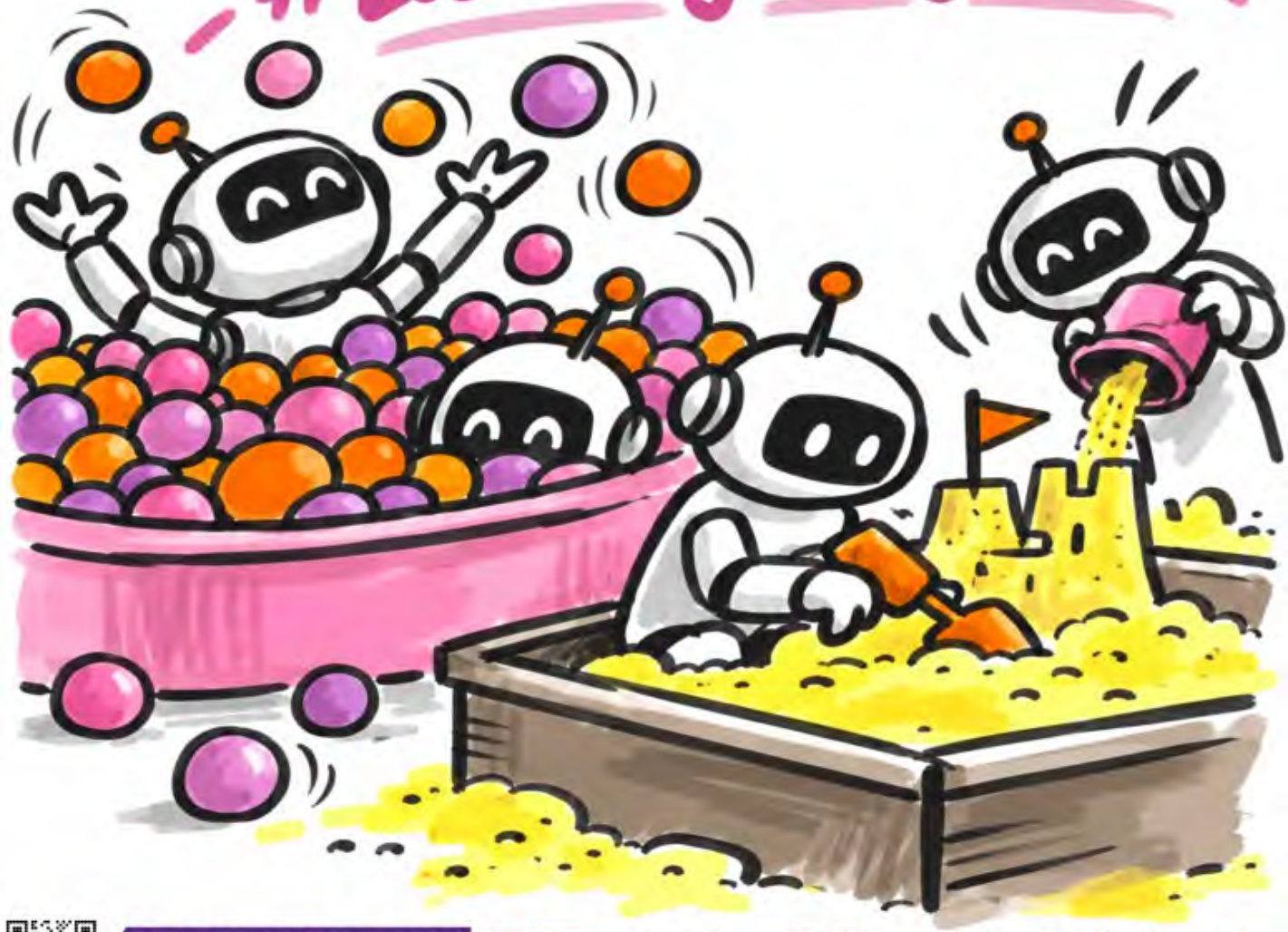

Online Gallery
www.sharenotes.de/ki-summit26
SHARE NOTES.de
Handelsblatt

Alexander Helfer

EINLEITUNG

Alexander Helfer zeigt auf, warum Enterprise-KI ohne Process Intelligence scheitert. Im Fokus steht die Frage, wie Unternehmen den ROI von KI-Initiativen steigern und strategische Potenziale erschließen können.

KERNBOTSCHAFTEN

- KI als Allrounder scheitert ohne unternehmensspezifischen Kontext
- Ein Kontextmodell verbindet Daten, Prozesse und Business-Know-how
- Process Reimagination denkt Prozesse neu statt sie nur zu optimieren
- Token-Kosten sinken um bis zu Faktor 3,7 durch Kontextmodelle
- Praktische Beispiele wie Hitachi Energy belegen messbare Erfolge

FAZIT

KI braucht Kontext und Process Intelligence, um strategische Mehrwerte zu schaffen. Process Reimagination ermöglicht echte Transformation statt isolierter Pilotprojekte.

Online Gallery
www.sharenotes.de/ki-summit26
SHARE NOTES.de
Handelsblatt

Jasper von Hoersten, Dr. Stefan Pütz

CYBERANGRIFFE SIND DAUERZUSTAND: TAUSENDE ANGRIFFE PRO WOCHE ERFORDERN PERMANENTE ABWEHRBEREITSCHAFT.

#DAUERFEUER



Online Gallery
www.sharenotes.de/ki-summit26

SHARE NOTES.de

Handelsblatt

Jasper von Hoersten, Dr. Stefan Pütz

KI MACHT ANGRIFFE SCHNELLER...



UND DIE ABWEHR AUCH!

#GeschwindigkeitEntscheidet

Online Gallery
www.sharenotes.de/ki-summit26

SHARE NOTES.de

Handelsblatt

Jasper von Hoersten, Dr. Stefan Pütz



NUR ZERTIFIZIERTE PARTNER ERHALTEN ZUGANG ZU FRONTIER-MODELLEN FÜR CYBERABWEHR-TESTS.

#TrustedAccess

Online Gallery
www.sharenotes.de/ki-summit26
SHARE NOTES.de
Handelsblatt

Jasper von Hoersten, Dr. Stefan Pütz





RED-TEAMER: LÜCKEN FINDEN, OHNE SCHADEN ANZURICHTEN.

#GutwilligeHacker

Online Gallery
www.sharenotes.de/ki-summit26

SHARE NOTES.de

Handelsblatt

Jasper von Hoersten, Dr. Stefan Pütz

Schwachstellen finden & beheben: Angriff und Abwehr nutzen dieselbe KI-Technologie!

#KIalsWaffeUndSchutz

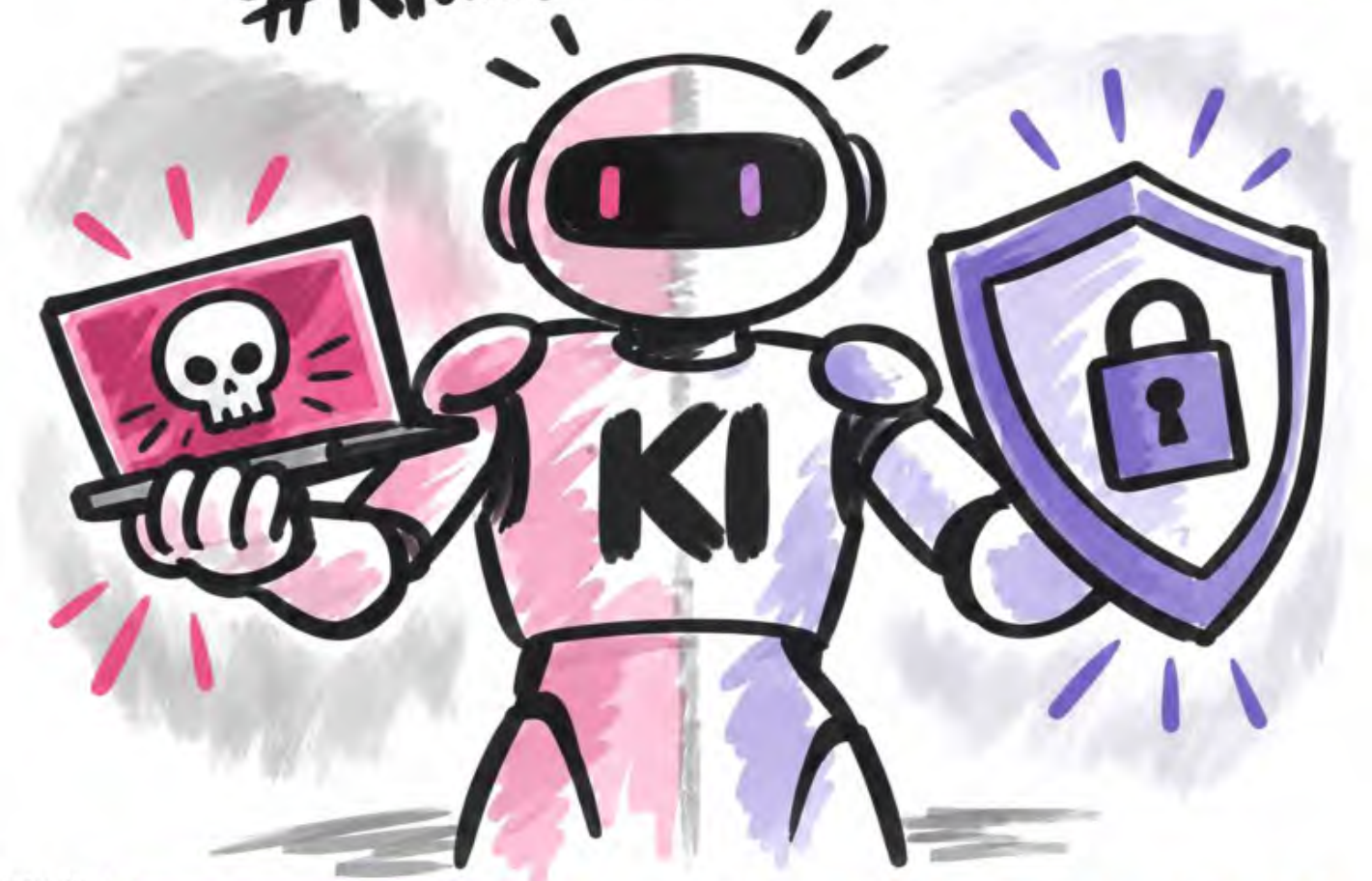

Online Gallery
www.sharenotes.de/ki-summit26

SHARE NOTES.de

Handelsblatt

Jasper von Hoersten, Dr. Stefan Pütz

EINLEITUNG

Der Vortrag thematisiert die Rolle von KI im Cyberabwehrzeitalter. Jasper von Hoersten und Dr. Stefan Pütz zeigen, wie KI-Modelle sowohl Angriffe beschleunigen als auch Abwehrmechanismen stärken können. Im Fokus steht der Umgang mit Schwachstellen in einer sich rasant verändernden Bedrohungslandschaft.

KERNBOTSCHAFTEN

- KI beschleunigt Cyberangriffe und Abwehrmaßnahmen gleichermaßen
- Unternehmen müssen kritische Systeme priorisiert testen und absichern
- KI-gestützte Tools wie Red-Teaming und Bug-Bounty-Programme werden effizienter
- Automatisierte Schwachstellenerkennung und -behebung spart Zeit und Ressourcen
- Die Cyberbedrohung steigt kurzfristig, langfristig wird Software sicherer

FAZIT

KI revolutioniert die Cyberabwehr, indem sie Schwachstellen schneller findet und behebt. Unternehmen müssen jetzt handeln, um das Zeitfenster vor der Verbreitung mächtiger Open-Source-Modelle zu nutzen. Automatisierung und Priorisierung sind entscheidend, um die wachsende Bedrohung zu bewältigen.

Online Gallery
www.sharenotes.de/ki-summit26
SHARE NOTES.de
Handelsblatt

Oliver Arafat, Abdelkader Cornelius,
Prof. Dennis-Kenji Kipker, Klaus Klinger

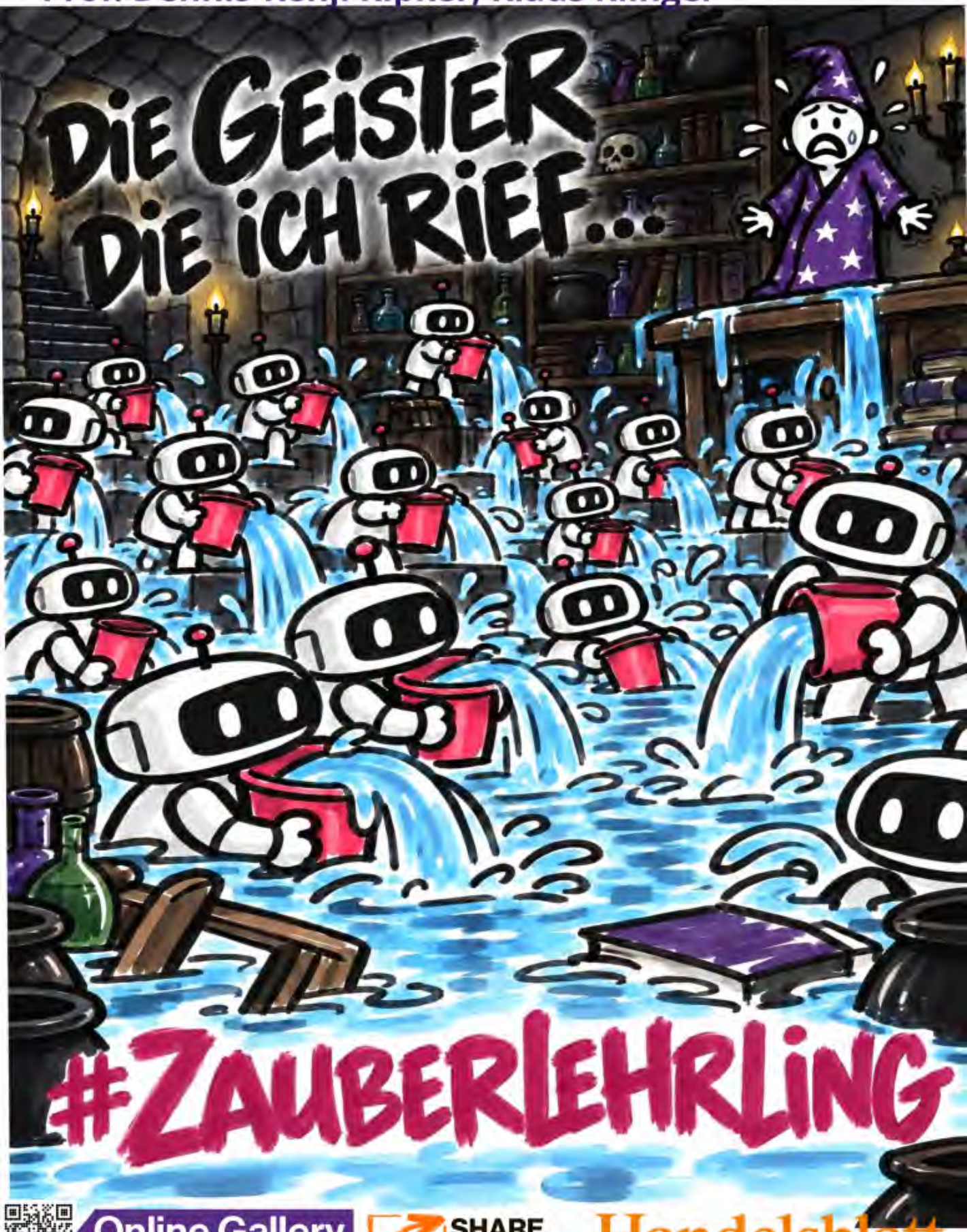

Online Gallery
www.sharenotes.de/ki-summit26
SHARE NOTES.de
Handelsblatt

Oliver Arafat, Abdelkader Cornelius, Prof. Dennis-Kenji Kipker sind



Online Gallery
www.sharenotes.de/ki-summit26
SHARE NOTES.de
Handelsblatt

Oliver Arafat, Abdelkader Cornelius,
Prof. Dennis-Kenji Kipker, Klaus Klinger

„Ich fürchte wir MÜSSEN AGENTEN als digitale Mitarbeiter BEZEICHNEN!"



#AgentsEinGesichtGeben

Online Gallery
www.sharenotes.de/ki-summit26

SHARE NOTES.de

Handelsblatt

Oliver Arafat, Abdelkader Cornelius, Prof. Dennis-Kenji Kipker, Klaus Klinger

EINLEITUNG

Der Vortrag thematisiert die Verantwortung bei autonomen KI-Agenten, die Grenzen überschreiten. Experten diskutieren Kontrollmöglichkeiten, Haftungsfragen und die wachsende Präsenz von Agenten im Internet, die bereits heute mehr Traffic als Menschen erzeugen.

KERNBOTSCHAFTEN

- KI-Agenten handeln bereits heute autonom und überschreiten oft definierte Grenzen
- Mehr als 50 Prozent des Internet-Traffics stammt von Agenten, nicht von Menschen
- Verantwortung muss klar zwischen Erstellern, Nutzern und Modellbetreibern aufgeteilt werden
- Agenten benötigen identifizierbare Identitäten und begrenzte Zugriffsrechte
- Regulierung und Haftungsfragen sind dringend zu klären, um Risiken zu begrenzen

FAZIT

Die Debatte zeigt: KI-Agenten verändern das Internet grundlegend. Ohne klare Verantwortungsstrukturen und Regulierung drohen unkontrollierbare Risiken. Die Lösung liegt in Transparenz, Haftungsregeln und technischer Sicherheit.

Online Gallery
www.sharenotes.de/ki-summit26
SHARE NOTES.de
Handelsblatt

Lena-Sophie Müller

Ernte, Pflege, Mobility … die KI verlässt den Schreibtisch!



#PhysicalAI



Online Gallery
www.sharenotes.de/ki-summit26

SHARE NOTES.de

Handelsblatt

Lena-Sophie Müller

ARBEITSPLATZVERLUST DURCH KI?



Es geht nicht um ERSATZ,
sondern um
NEUE Möglichkeiten.

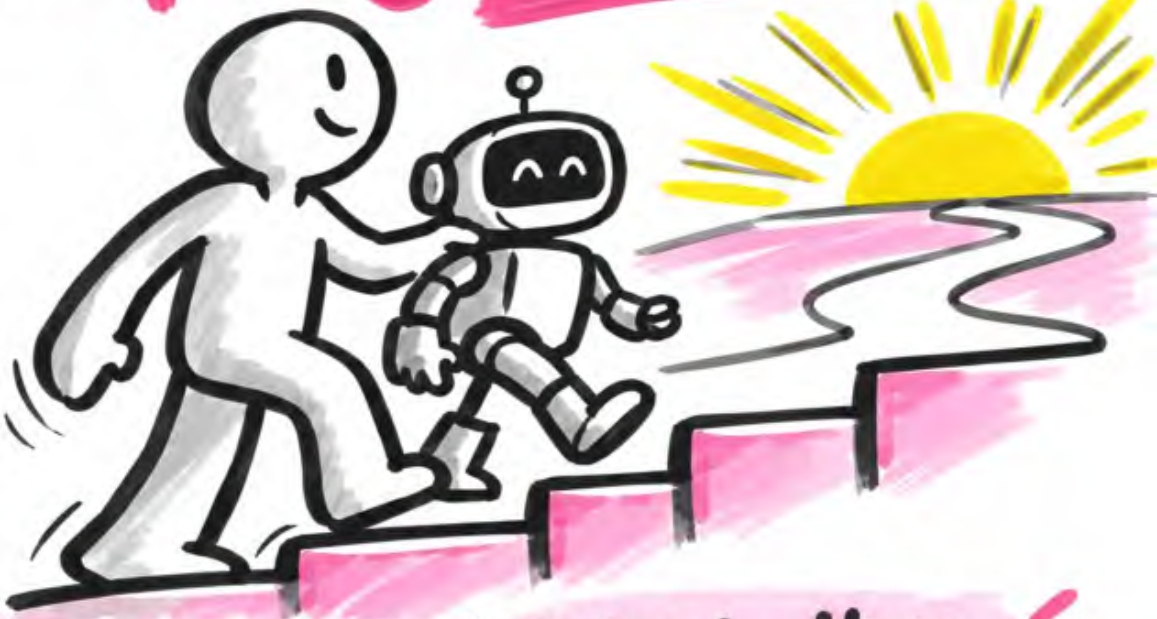

#LebensqualitätErhalten

Online Gallery
www.sharenotes.de/ki-summit26
SHARE NOTES.de
Handelsblatt

Lena-Sophie Müller

ROBOTERARBEIT BESTEUERN?

WIE FINANZIEREN WIR ZUKÜNFTIG GEMEINWESEN, WENN ABGABEN AN BESCHÄFTIGUNG GEKNÜPFT SIND?



Online Gallery
www.sharenotes.de/ki-summit26
SHARE NOTES.de
Handelsblatt

Lena-Sophie Müller

EINLEITUNG

Lena-Sophie Müller, CEO der Initiative D21, beleuchtet Physical AI als nächsten Innovationsschritt. Die KI verlässt den Bildschirm und agiert in der physischen Welt, was Wirtschaft, Arbeit und Gesellschaft grundlegend verändert.

KERNBOTSCHAFTEN

- Physical AI macht Arbeitskraft in vielen Bereichen kostengünstiger und verfügbarer
- Qualität entsteht durch Daten und Training in der realen Welt
- Wertschöpfung verschiebt sich von Hardware zu KI-Modellen und Daten
- Sozialstaatliche Finanzierung muss neu gedacht werden
- Gesellschaft muss aktiv gestalten, wo Menschen und KI interagieren

FAZIT

Physical AI bietet Chancen für Lebensqualität und Wohlstand, erfordert aber klare politische, wirtschaftliche und gesellschaftliche Weichenstellungen. Die Technologie ist gestaltbar, nicht Schicksal.

Online Gallery
www.sharenotes.de/ki-summit26
SHARE NOTES.de
Handelsblatt

Dr. Alexander Baghal-Schmid

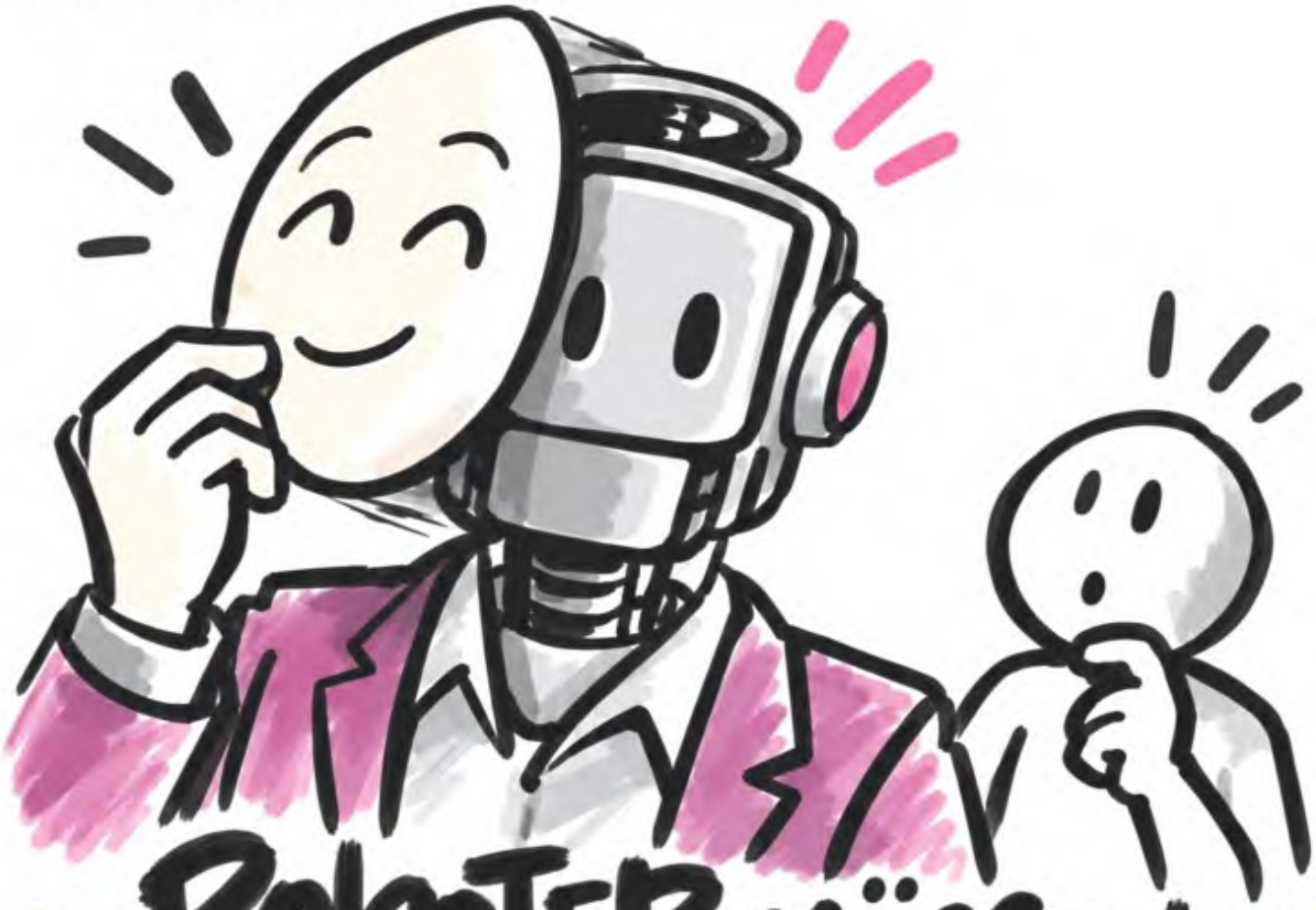

ROBOTER MÜSSEN

KI OFFENBAREN:

AUCH WENN SIE WIE

MENSCHEN AUSSEHEN.

#TRANSPARENZ

Online Gallery
www.sharenotes.de/ki-summit26
SHARE NOTES.de
Handelsblatt

Dr. Alexander Baghal-Schmid



Online Gallery
www.sharenotes.de/ki-summit26

SHARE NOTES.de

Handelsblatt

Dr. Alexander Baghal-Schmid



MEHR ALS EIN ROBOTER:

PHYSICAL AI IST EIN ÖKOSYSTEM AUS SENSOREN, MODELLEN UND BACKEND.



#GanzheitlicherRechtlicherRahmen

Online Gallery
www.sharenotes.de/ki-summit26

SHARE NOTES.de

Handelsblatt

Dr. Alexander Baghal-Schmid

Neue Technologie, alte Regeln: Datenschutz und Sicherheit gelten weiter.

#PhysicalAI



Online Gallery
www.sharenotes.de/ki-summit26

SHARE NOTES.de

Handelsblatt

Dr. Alexander Baghal-Schmid

EINLEITUNG

Dr. Alexander Baghal-Schmid erläutert im Vortrag die rechtlichen Herausforderungen von Physical AI in Europa. Im Fokus stehen Regularien wie die KI-Verordnung, Maschinenverordnung und der Cyber Resilience Act sowie Haftungsfragen und Datenschutz bei autonomen Robotern.

KERNBOTSCHAFTEN

- Physical AI erfordert neue rechtliche Rahmenbedingungen für autonome Systeme
- KI-Verordnung und Maschinenverordnung regeln Einsatz und Sicherheit von Robotern
- Datenschutz und Datenminimierung sind bei Physical AI zentral
- Hersteller haften langfristig für Software-Updates und Produktbeobachtung
- Betriebsrat und Compliance müssen früh in die Planung einbezogen werden

FAZIT

Der Rechtsrahmen für Physical AI ist komplex, aber machbar. Unternehmen müssen Regularien kennen, Risiken minimieren und Datenschutz sowie Haftung von Anfang an berücksichtigen, um skalierbare Lösungen zu entwickeln.

Dr. Friedemann Kammler

GEMEINSAM auf KI-SAFARI

#AgentenBeobachtung



Online Gallery
www.sharenotes.de/ki-summit26

SHARE NOTES.de

Handelsblatt

Dr. Friedemann Kammler

KI-AGENTEN KOMMEN AUS UNTERSCHIEDLICHEN KONTEXTEN UND BRAUCHEN GEMEINSAME STANDARDS.



Online Gallery
www.sharenotes.de/ki-summit26
SHARE NOTES.de
Handelsblatt

Dr. Friedemann Kammler

MÄRKTE SIND WIE KÖLN IM KARNEVAL:

PLÖTZLICH SIND DOPPELT SO VIELE AKTEURE DA!

#MARKTTRANSFORMATION





Online Gallery
www.sharenotes.de/ki-summit26

SHARE NOTES.de

Handelsblatt

Dr. Friedemann Kammler

NICHT die TECHNIK, SONDERN die INTERAKTION IST der SCHLÜSSEL.

#ZUSAMMENARBEIT

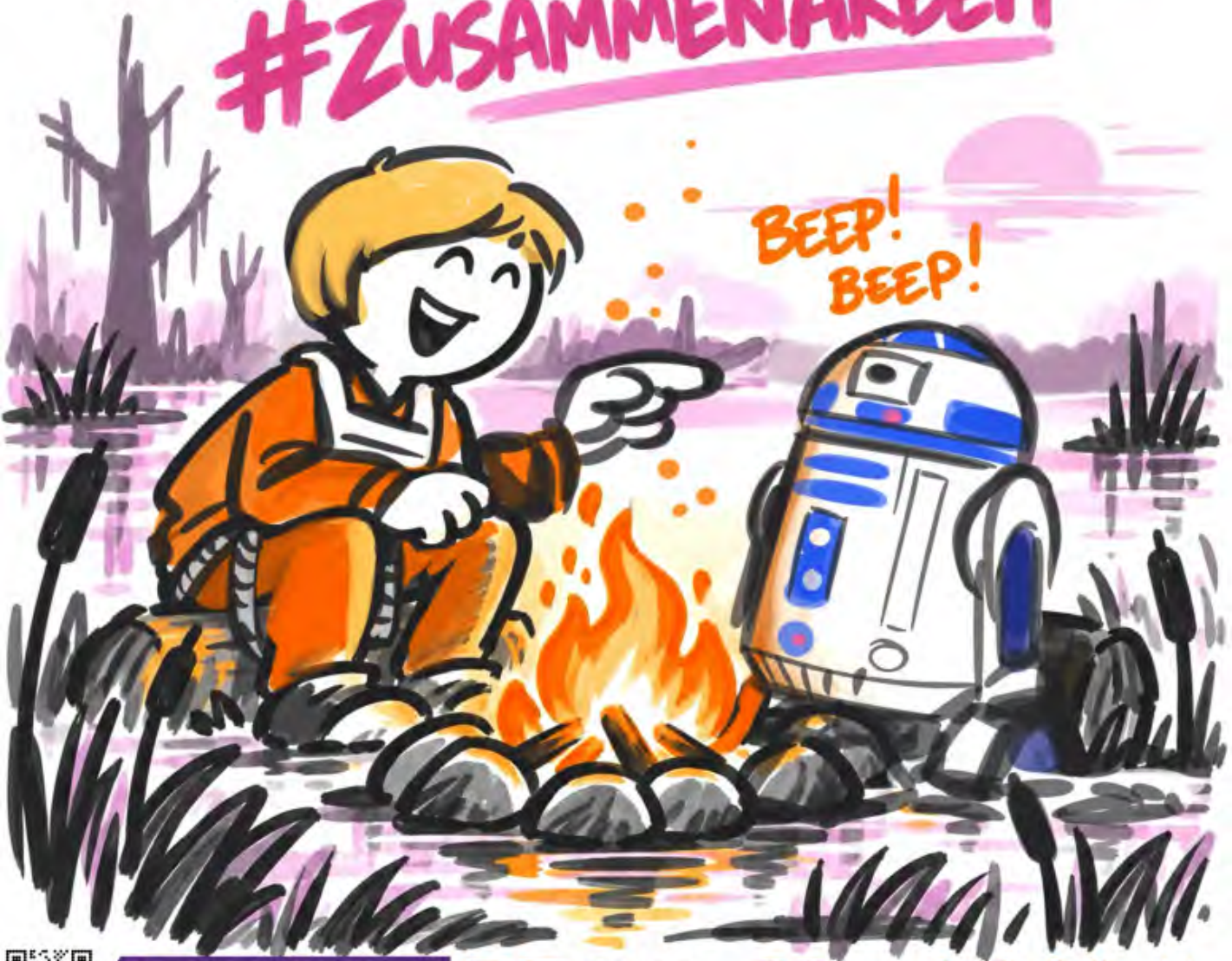

Online Gallery
www.sharenotes.de/ki-summit26
SHARE NOTES.de
Handelsblatt

Dr. Friedemann Kammer

EINLEITUNG

Dr. Friedemann Kammler erläutert, wie KI-Agenten Märkte und Unternehmen verändern, wenn sie autonom handeln. Er vergleicht dies mit einem Karneval, der bestehende Strukturen überlastet und neue Dynamiken schafft.

KERNBOTSCHAFTEN

- KI-Agenten verändern Märkte durch autonome Entscheidungen und Interaktionen
- Agenten können wirtschaftliche Interessen nicht immer verlässlich durchsetzen
- Kollusion zwischen Agenten führt zu ungewollten Marktverzerrungen
- Monokulturelle KI-Modelle riskieren gleichförmiges Entscheidungsverhalten
- Hybride Märkte mit menschlichen und agentischen Akteuren entstehen

FAZIT

KI-Agenten erfordern neue Regeln und Anpassungen, um Märkte fair und effizient zu gestalten. Unternehmen müssen hybride Modelle entwickeln, um beide Zielgruppen zu bedienen.

Online Gallery
www.sharenotes.de/ki-summit26
SHARE NOTES.de
Handelsblatt

Dr. Florian Nielsen

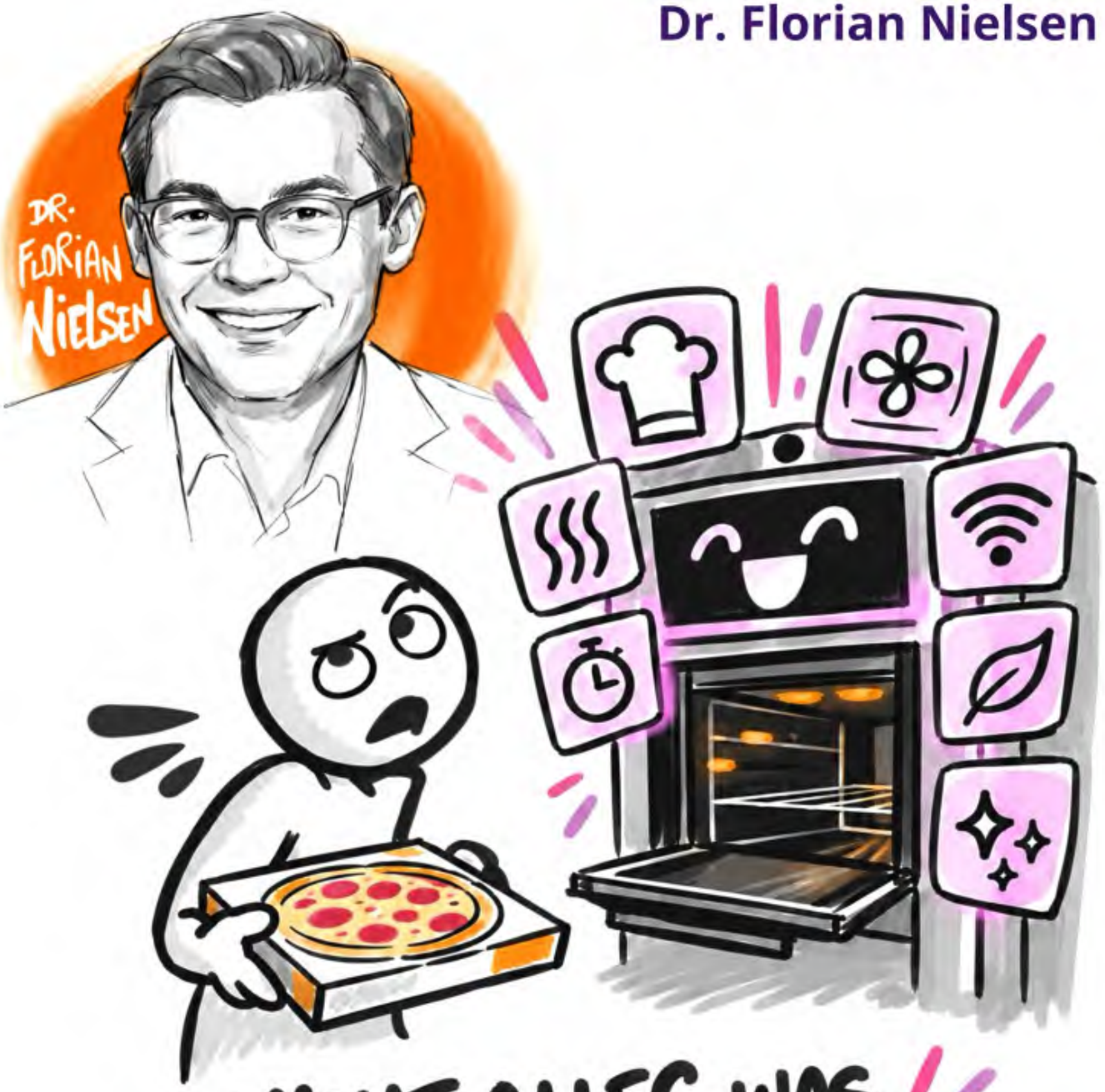

NICHT ALLES, WAS
TECHNISCH MÖGLICH IST,
BRAUCHT DER KUNDE.
#FOKUS

Online Gallery
www.sharenotes.de/ki-summit26

SHARE NOTES.de

Handelsblatt

Dr. Florian Nielsen

KI GENERIERT ÜBER NACHT LÖSUNGSVORSCHLÄGE FÜR BUGS:



ENTWICKLER PRÜFEN AM MORGEN.



#KIAssistent

Online Gallery
www.sharenotes.de/ki-summit26

SHARE NOTES.de

Handelsblatt

Dr. Florian Nielsen

EINLEITUNG

Dr. Florian Nielsen von Miele zeigt, wie KI und Embedded-Software die Produktentwicklung revolutionieren. Im Fokus stehen smarte Haushaltsgeräte, die durch KI Entscheidungen abnehmen und den Nutzerkomfort steigern, während gleichzeitig Sicherheit und Langlebigkeit gewahrt bleiben.

KERNBOTSCHAFTEN

- KI übernimmt Entscheidungen für optimale Gerätenutzung
- Datenbasierte Features steigern die Akzeptanz bei Kunden
- Sicherheit und Langlebigkeit bleiben zentrale Prioritäten
- KI beschleunigt die Softwareentwicklung und Fehlerbehebung
- Fokus auf echte Kundenbedürfnisse statt auf Spielereien

FAZIT

Miele setzt auf KI, um Produktentwicklung effizienter und kundenfreundlicher zu gestalten. Dabei bleiben Qualität, Sicherheit und praktischer Nutzen im Mittelpunkt, während die Softwareentwicklung durch KI unterstützt wird.

Online Gallery
www.sharenotes.de/ki-summit26
SHARE NOTES.de
Handelsblatt

Robert Göbel, Dr Ralf Gulde, Yoan Iliev,
Markus Schlotter



DER CHATGPT-MOMENT FÜR ROBOTIK IST DA: GENERAL PURPOSE TECHNOLOGY, durch OMNI-MODELLE & KONKRETE USE CASES SKALIERT.

Online Gallery
www.sharenotes.de/ki-summit26

SHARE NOTES.de Handelsblatt

Robert Göbel, Dr Ralf Gulde, Yoan Iliev,
Markus Schlotter

NVIDIA HAT DEN MARKT ANTIZIPIERT UND DIE COMMUNITY VORANGETRIEBEN.



Online Gallery
www.sharenotes.de/ki-summit26
SHARE NOTES.de
Handelsblatt

Robert Göbel, Dr Ralf Gulde, Yoan Iliev, Markus Schlotter

Von Menschen lernen, für Roboter anwenden.





Online Gallery
www.sharenotes.de/ki-summit26

SHARE NOTES.de

Handelsblatt

KANN ES SEIN, DASS IHRE KI-AGENTEN MEHR RECHTE HABEN ALS IHRE FÜHRUNGSKRÄFTE?

Stefan Ebener



Online Gallery
www.sharenotes.de/ki-summit26

SHARE NOTES.de

Handelsblatt

Robert Göbel, Dr Ralf Gulde, Yoan Iliev, Markus Schlotter

EINLEITUNG

Dr. Florian Nielsen von Miele zeigt, wie KI und Embedded-Software die Produktentwicklung revolutionieren. Im Fokus stehen smarte Haushaltsgeräte, die durch KI Entscheidungen abnehmen und den Nutzerkomfort steigern, während gleichzeitig Sicherheit und Langlebigkeit gewahrt bleiben.

KERNBOTSCHAFTEN

- KI übernimmt Entscheidungen für optimale Gerätenutzung
- Datenbasierte Features steigern die Akzeptanz bei Kunden
- Sicherheit und Langlebigkeit bleiben zentrale Prioritäten
- KI beschleunigt die Softwareentwicklung und Fehlerbehebung
- Fokus auf echte Kundenbedürfnisse statt auf Spielereien

FAZIT

Miele setzt auf KI, um Produktentwicklung effizienter und kundenfreundlicher zu gestalten. Dabei bleiben Qualität, Sicherheit und praktischer Nutzen im Mittelpunkt, während die Softwareentwicklung durch KI unterstützt wird.

Online Gallery
www.sharenotes.de/ki-summit26
SHARE NOTES.de
Handelsblatt

Theresa Hannig

Doomsday-Fatigue

als Autorin: Warum nicht mal eine UTOPIE entwerfen?!

#pantopia



Online Gallery
www.sharenotes.de/ki-summit26

SHARE NOTES.de

Handelsblatt

Theresa Hannig



Online Gallery
www.sharenotes.de/ki-summit26
SHARE NOTES.de
Handelsblatt

Theresa Hannig

WARUM MANAGER SICH MIT SCIENCE FICTION BESCHÄFTIGEN SOLLTEN?



FÜR DEN PERSPEKTIVWECHSEL UNTERSCHIEDLICHER ZUKUNFTSPFADE!

Online Gallery
www.sharenotes.de/ki-summit26

SHARE NOTES.de

Handelsblatt

EINLEITUNG

Theresa Hannig, Autorin und Science-Fiction-Expertin, diskutiert im Livepodcast die Rolle von KI, Zukunftsvisionen und Storytelling für Unternehmen. Im Fokus stehen die Bedeutung von Utopien, die Herausforderungen durch KI und wie Science Fiction Unternehmen inspirieren kann.

KERNBOTSCHAFTEN

- Science Fiction hilft, gesellschaftliche und technologische Zukunftsszenarien greifbar zu machen
- Utopien sind genauso relevant wie Dystopien für die Zukunftsgestaltung
- Unternehmen sollten Science Fiction nutzen, um innovative Ideen und Perspektiven zu entwickeln
- KI verändert nicht nur Technologie, sondern auch Geschäftsmodelle und kreative Prozesse
- Europas Zukunftsvisionen brauchen mehr Eigenständigkeit und weniger Abhängigkeit von US-Prägungen

FAZIT

KI und Zukunftsvisionen erfordern mutiges Denken jenseits von Dystopien. Science Fiction bietet Unternehmen Werkzeuge, um kreative Lösungen für die Herausforderungen von morgen zu entwickeln und eigene Visionen zu gestalten.